

SHEET LIST / LISTE DES FEUILLES

P-000 COVER PAGE + SHEET LIST / PAGE TITRE + LISTE DES FEUILLES

P-100 EXISTING SITE CONDITIONS AND DEMOLITION PLAN / PLAN DES CONDITIONS EXISTANTES ET DE DÉMOLITION

P-101 SITE PLAN / PAYSAGE - PLAN D'ENSEMBLE

P-102 IMPLANTATION PLAN / PLAN D'IMPLANTATION

P-103 PLANTATION / PLANTATION

P-104 PLANTATION ON ROOF/ PLANTATION SUR TOIT

P-0500 TO/À P-0505 - TECHNICAL DETAILS / DÉTAILS

Vlan
24 AVENUE DU MONT-ROYAL O.
BUREAU 901.1
MONTREAL, QC H2T 2B2
T 514 399 9889 F 514 399 1131
LABO@VLANPAYSAGES.CA

ARCHITECTURE / ARCHITECTURE
PROVENCHER ROY
47 Rue Clarence, Suite 400
Ottawa, Ontario, Canada, K1N 9K1 T 613.686.6339 T 613.680.6339
PROVENCHERROY.CA

Structure/Structural
LEROUX + CYR 130 boul. Henri-Bourassa Est
Montreal, Quebec, Canada, H3L 1B7
T 438-381-773

Mécanique - Électrique-Plomberie /
Mechanical-Electrical-Plumbing

**bouthillier
parizeau** 8580 av. de l'Esplanade Bureau 200
Montreal, Quebec, Canada, H2P 2R8
T 514-363-3747

Civil / Civil
Jp2g Consultants Inc. 1150 Morrison Drive, Suite 410
Ottawa, Ontario Canada, K2H 8S9
T 613.828.7800 C 613.220.6454

Theather consultant
**TRIZART
ALLIANCE** 5524 Rue Saint-Patrick, Bureau 505
Montreal, Quebec, Canada, H4E 1A8
T 514-843-7473

LÉGENDE / LEGENDE

LOCALISATION / LOCATION

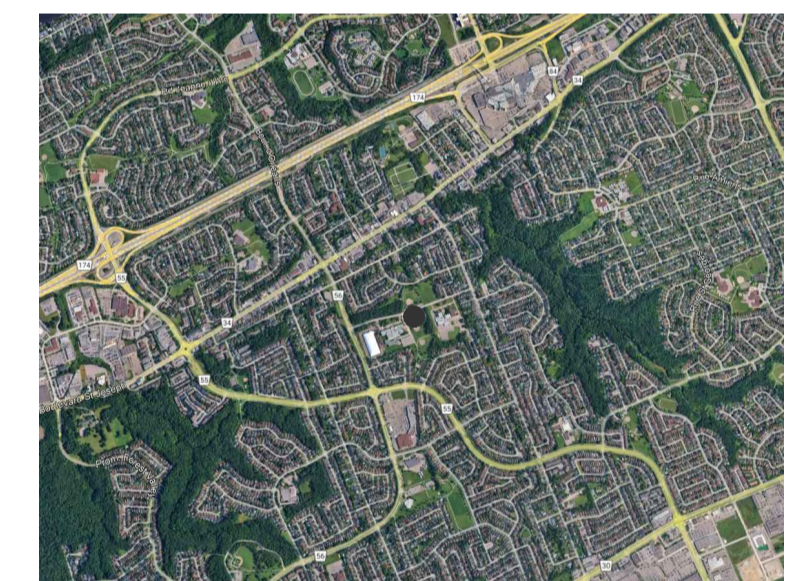

REV.	DATE	ÉMISSION
01	25-06-03	Émis pour permis et CDC #001 / Issued for CO #001 and for permit
00	29-04-10	Émis pour Construction SI #001 / Issued for Construction SI #001

CLIENT / CLIENT



PROJET / PROJECT
PAYSAGE/ LANDSCAPE
MIFO- CENTRE CULTUREL D'ORLÉANS
6600 Rue Carrière
Orléans, Ontario K1C 1J4

TITRE DU FEUILLET / SHEET TITLE
COVER PAGE
PAGE COVER

SCEAU / SEAL
NO. DOSSIER : 21-42
DATE : 17-06-2022
ÉCHELLE : 1:200

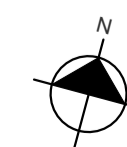

P-000

- LÉGENDE / LEGENDE**
- SURFACE D'ASPHALTE À DÉMOLIR / ASPHALT SURFACE TO BE DEMOLISHED
 - SURFACE DE BÉTON À DÉMOLIR/ CONCRETE SURFACE TO BE DEMOLISHED
 - SURFACE EN PAVÉ DE BÉTON À DÉMOLIR / CONCRETE PAVÉ SURFACE TO BE DEMOLISHED
 - ZONE DE GAZON ET 150MM DE TERRE À DÉCAPER ET SORTIR DU SITE / AREA OF GRASS AND 150MM OF SOIL TO BE STRIPPED AND EXCAVATED AND REMOVED FROM THE SITE
 - ZONE DE PLANTATION ET 150MM DE TERRE À DÉCAPER ET EXCAVER ET SORTIR DU SITE / PLANTING AREA AND 150MM OF SOIL TO BE STRIPPED AND EXCAVATED AND REMOVED FROM THE SITE
 - CLOTURE EXISTANTE À CONSERVER / EXISTING FENCE
 - CLOTURE EXISTANTE À DÉMOLIR / EXISTING FENCE TO BE DEMOLISHED
 - BORDURES À DÉMOLIR / LIMITS OF CONSTRUCTION
 - LIMITE DE LOT / LOT LIMIT
 - ARBRE EXISTANT À CONSERVER / EXISTING TREE TO BE PRESERVED
 - ARBRE À ABATRE/ TREE TO BE CUT DOWN
 - ARBUSTE À ABATRE/ SHRUB TO BE CUT DOWN

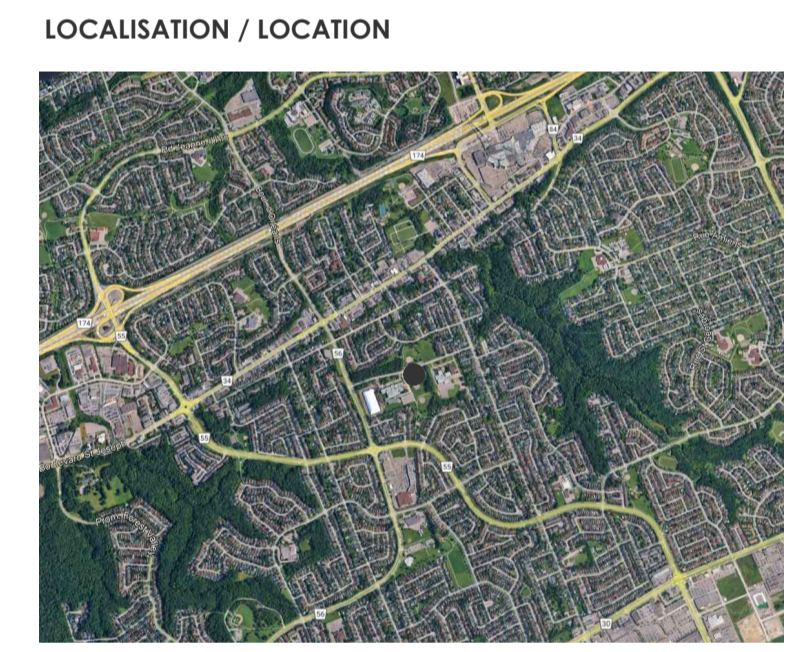

01	25-06-03	Émis pour permis de CDC #001 / Issued for CIO #001 and for permit
00	23-04-10	Émis pour Construction SI #001 / Issued for Construction SI #001

REV.	DATE	ÉMISSION



PROJET / PROJECT
 PAYSAGE/ LANDSCAPE
 MIFO- CENTRE CULTUREL D'ORLÉANS
 6600 Rue Canière
 Orléans, Ontario K1C 1J4

TITRE DU FEUILLET / SHEET TITLE
 EXISTING SITE CONDITIONS AND DEMOLITION PLAN
 PLAN DES CONDITIONS EXISTANTES ET DE DÉMOLITION

SCEAU / SEAL

NO. DOSSIER : 21-42
DATE : 17-06-2022
ÉCHELLE : 1:200

P-100

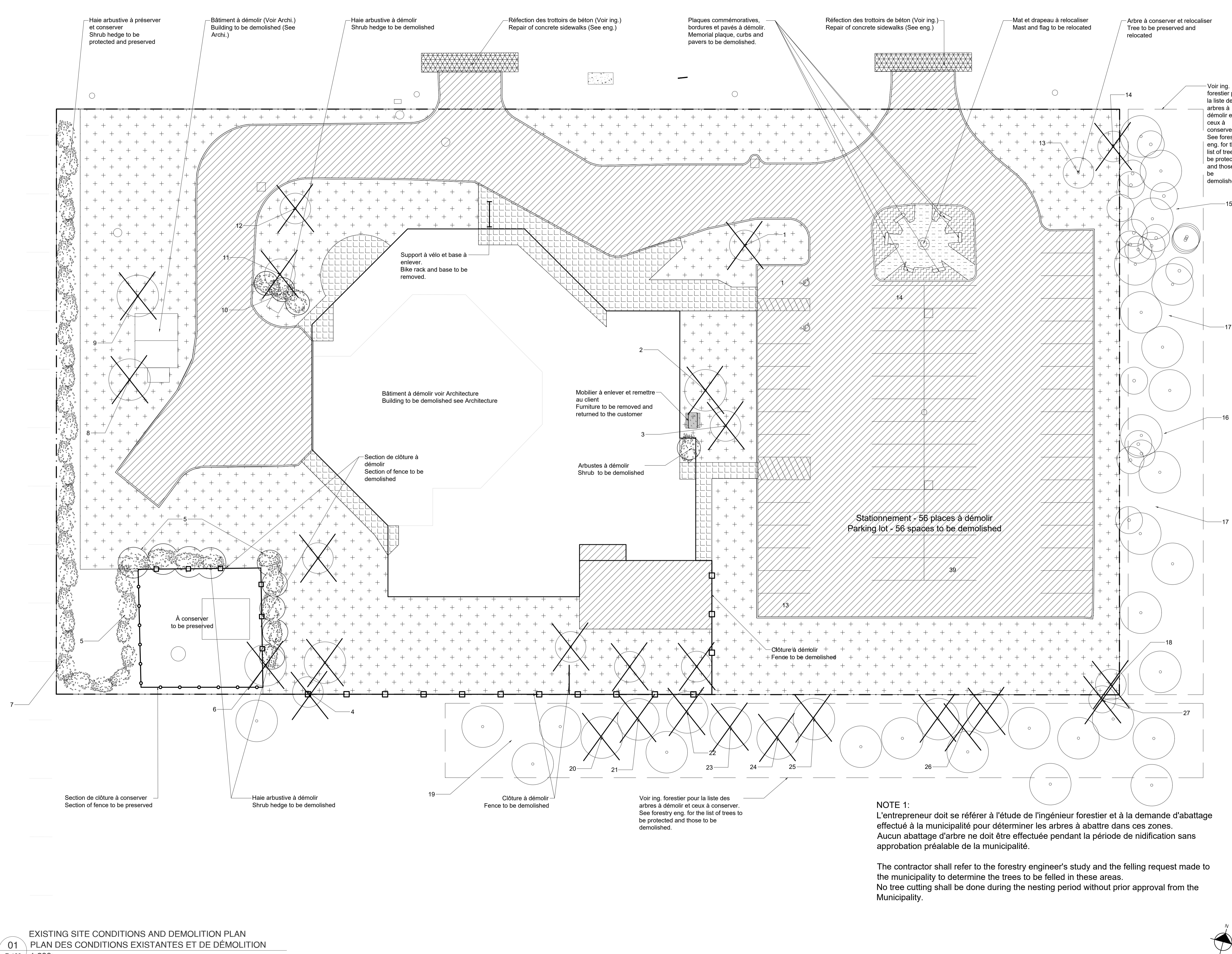

NOTE 1:
 L'entrepreneur doit se référer à l'étude de l'ingénieur forestier et à la demande d'abattage effectué à la municipalité pour déterminer les arbres à abattre dans ces zones. Aucun abattage d'arbre ne doit être effectuée pendant la période de nidification sans approbation préalable de la municipalité.

The contractor shall refer to the forestry engineer's study and the felling request made to the municipality to determine the trees to be felled in these areas. No tree cutting shall be done during the nesting period without prior approval from the Municipality.

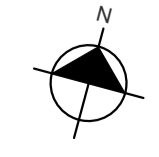

ÉCOLE SECONDAIRE / HIGH SCHOOL

ÉCOLE PRIMAIRE / PRIMARY SCHOOL

RUE CARRIÈRE / CARRIÈRE STREET

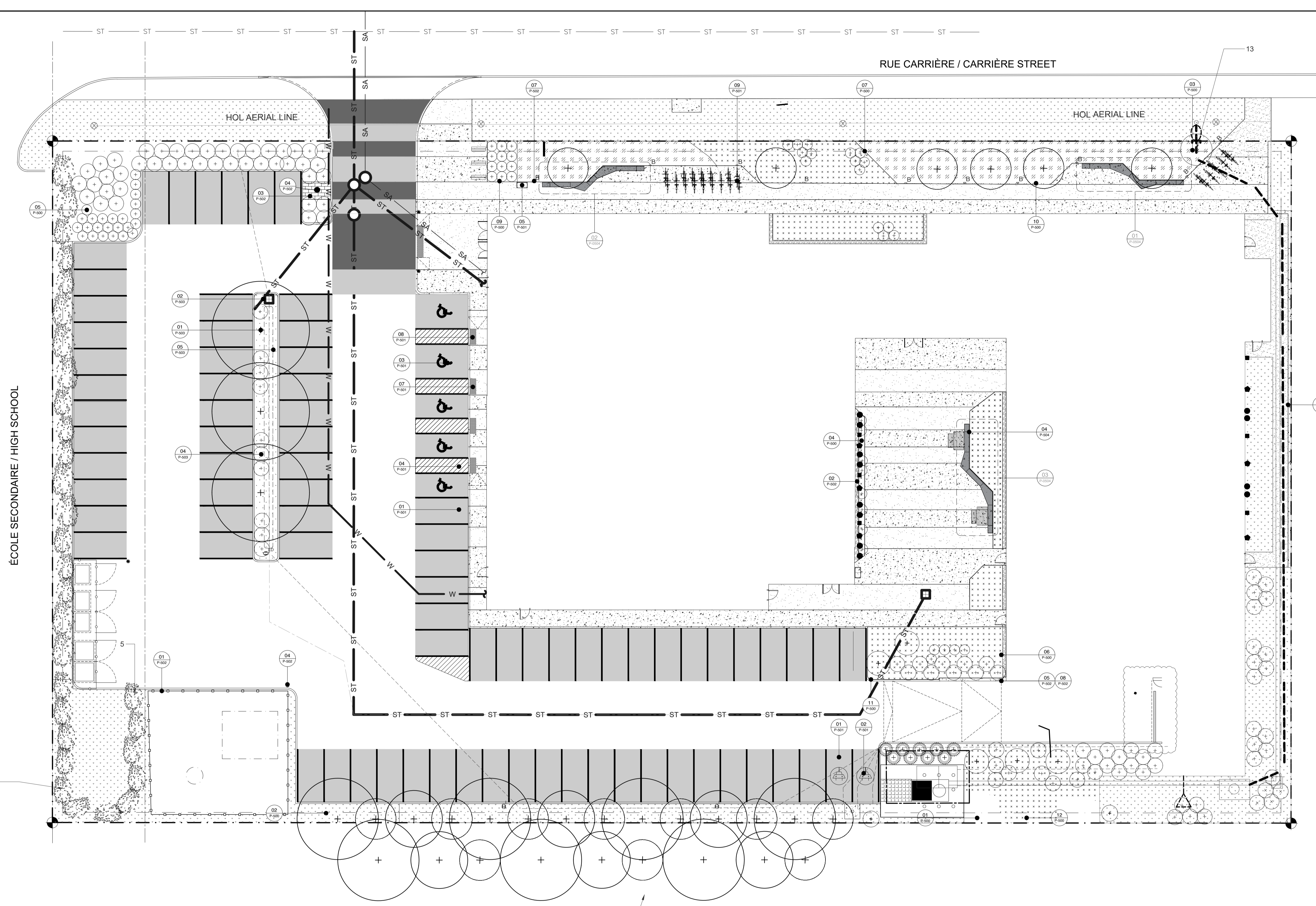

01 SITE PLAN
PLAN D'ENSEMBLE
P-101 1:200

- CLÔTURE ESPACE POUCELLE ET RECYCLAGE (VOIR ARCHI) / FENCE WASTE AND RECYCLING AREA (SEE ARCHI)
- CLÔTURE EN MAILLE DE CHAÎNE / CHAIN LINK FENCE
- SUPPORT À VÉLO / BIKE RACK (14X2)
- ARBRES EXISTANTS / EXISTING TREES
- ARBUSTES EXISTANTS / EXISTING SHRUBS
- ⊕ ARBRES FEUILLUS À GRANDS DÉPLOIEMENT / DECIDUOUS TREES
- ⊕ ARBRES CONIFÈRES / EVERGREEN TREES
- ARBRISSEAUX ET ARBUSTES / SHRUBS
- ARBRE EXISTANT RELOCALISÉ / EXISTING TREE RELOCATED
- ▨ PROTECTION ET D'ATTÉNUATION POUR LES ARBRES / TREE PROTECTION AND MITIGATION
- 7.5m RETRAIT DE PETITS ARBRES / GEOTECHNICAL SMALL TREE SET BACK

Vlan
24 AVENUE DU MONT ROYAL O.
BUREAU 901.1
MONTREAL, QC H2T 2B2
T 514 399 9889 F 514 399 1131
LAB@VLANPAYSAGES.CA

ARCHITECTURE / ARCHITECTURE
PROVENCHER ROY
47 Rue Clarence, Suite 400
Ottawa, Ontario, Canada, K1N 9K1 T 613.686.6339 T 613.680.6339
PROVENCHERROY.CA

Structure/Structural
LEROUX + CYR 130 boul. Henri-Bourassa Est
Montreal, Quebec, Canada, H3L 1B7
T 438-381-1732

Mécanique - Électrique-Plomberie /
Mechanical-Electrical-Plumbing
bouhillet
parizeau 8580 av. de l'Épave Bureau 200
Montreal, Quebec, Canada, H2P 2R8
T 514-383-3747

Civil / Civil
Jp2g Consultants Inc. 1150 Morrison Drive, Suite 410
Ottawa, Ontario Canada, K2H 6S9
T 613.828.7800 C 613.220.6454

Theather consultant
TRIZART
ALLIANCE 5524 Rue Saint-Patrick, Bureau 505
Montreal, Quebec, Canada, H4E 1A8
T 514.843.7473

- LÉGENDE / LEGENDE**
- LIMITE DE LOT / LOT LIMIT
 - MÉLANGE DE VIVACES ET ARBUSTES
 - GAZON MIXTE / MIX SOD
 - ENSEMENCEMENT / SEEDING
 - ENSEMENCEMENT POUR JARDIN DE PLUIE / SEEDING FOR RAIN GARDEN
 - BÉTON COULÉ AGRÉGAT EXPOSÉ (VOIR ING.) / EXPOSED AGGREGATE PORED CONCRETE (SEE ENG.)
 - BÉTON COULÉ (VOIR ING.) / CAST CONCRETE (SEE ENG.)
 - PAREMENT DE BÉTON RÉUTILISÉ / REUSED CONCRETE CLADDING
 - CRIBLURE DE PIERRE / STONE SCREENING
 - PEINTURE THERMOPLASTIQUE POUR STATIONNEMENT / PARKING THERMOPLASTIC COATING
 - MUR DE SOUTÈNEMENT EN BLOC DE BÉTON / PRECAST CONCRETE RETAINING WALL
 - BANC EN BÉTON / CONCRETE BENCH
 - TABLE À PIQUE-NIQUE / PICNIC TABLE
 - MAT DE DRAPEAU / FLAG POLE
 - BOLLARD DE PROTECTION (VOIR ING.) / PROTECTION BOLLARD (SEE ENG.)
 - PLAQUE COMMÉMORATIVE ET SIGNALÉTIQUE (VOIR ARCHI.) / MEMORIAL STELE AND SIGNAGE (SEE ARCHI.)
 - POTEAU ÉLECTRIQUE EXISTANT / EXISTING ELECTRIC POLE
 - LAMPADAIRE ET BOLLARD LUMINEUX (VOIR ING. ELEC.) / LAMP POST AND LIGHTNING BOLLARD (SEE ENG. ELEC.)
 - PANIER À REBUTS ET RECYCLAGE / WASTE AND RECYCLING BIN

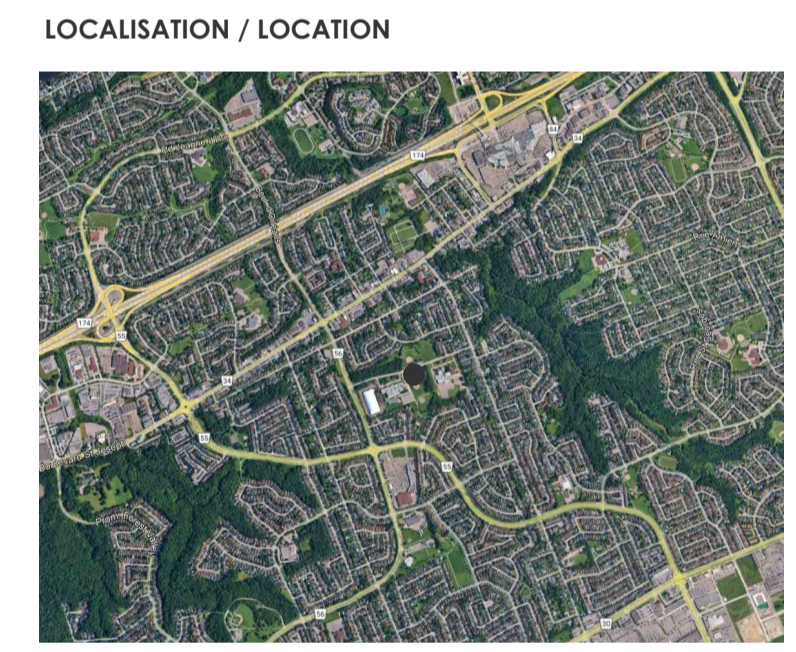

01	25-06-03	Émiss pour permis et CDC #001 / Issued for CO #001 and for permit
00	25-04-10	Émiss pour Construction SI #001 / Issued for Construction SI #001

REV.	DATE	ÉMISSION

CLIENT / CLIENT

MIFO
MOUVEMENT D'IMPLICATION
FRANCOPHONE D'ORLÉANS

PROJET / PROJECT
PAYSAGE/ LANDSCAPE
MIFO- CENTRE CULTUREL D'ORLÉANS
6600 Rue Carrière
Orléans, Ontario K1C 1J4

TITRE DU FEUILLET / SHEET TITLE
SITE PLAN
PLAN D'ENSEMBLE

SCEAU / SEAL

NO. DOSSIER : 21-42
DATE : 17-06-2022
ÉCHELLE : 1:200

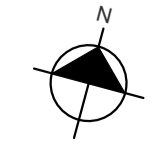

P-101

LÉGENDE / LEGENDE

- LIMITE DE LOT / LOT LIMIT
- MÉLANGE DE VIVACES ET ARBUSTES
- GAZON MIXTE / MIX SOD
- ENSEMENCEMENT / SEEDING
- ENSEMENCEMENT POUR JARDIN DE PLUIE / SEEDING FOR RAIN GARDEN
- BÉTON COULÉ AGRÉGAT EXPOSÉ (VOIR ING.) / EXPOSED AGGREGATE PORED CONCRETE (SEE ENG.)
- BÉTON COULÉ (VOIR ING.) / CAST CONCRETE (SEE ENG.)
- PAREMENT DE BÉTON RÉUTILISÉ / REUSED CONCRETE CLADDING
- CRIBLURE DE PIERRE / STONE SCREENING
- PEINTURE THERMOPLASTIQUE POUR STATIONNEMENT / PARKING THERMOPLASTIC COATING
- MUR DE SOUTÈNEMENT EN BLOC DE BÉTON / PRECAST CONCRETE RETAINING WALL
- BANC EN BÉTON / CONCRETE BENCH
- TABLE À PIQUE-NIQUE / PICNIC TABLE
- MAT DE DRAPEAU / FLAG POLE
- BOLLARD DE PROTECTION (VOIR ING.) / PROTECTION BOLLARD (SEE ENG.)
- PLAQUE COMMEMORATIVE ET SIGNALÉTIQUE (VOIR ARCHI.) / MEMORIAL STELE AND SIGNAGE (SEE ARCHI.)
- POTEAU ÉLECTRIQUE EXISTANT / EXISTING ELECTRIC POLE
- LAMPADAIRE ET BOLLARD LUMINEUX (VOIR ING. ELEC.) / LAMP POST AND LIGHTNING BOLLARD (SEE ENG. ELC.)
- PANIER À REBUTS ET RECYCLAGE / WASTE AND RECYCLING BIN

LOCALISATION / LOCATION

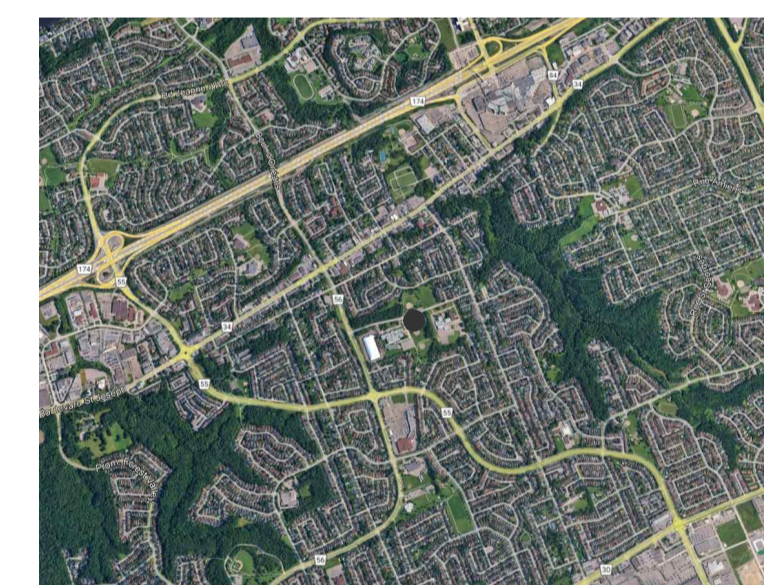

01	25-06-03	Émission pour permis de CDC #001 / Issued for CDO #001 and for permit
00	29-04-10	Émission pour Construction SI #001 / Issued for Construction SI #001

REV.	DATE	ÉMISSION
------	------	----------

CLIENT / CLIENT



PROJET / PROJECT
PAYSAGE / LANDSCAPE
MIFO- CENTRE CULTUREL D'ORLÉANS
6600 Rue Carrière
Orléans, Ontario K1C 1J4

TITRE DU FEUILLET / SHEET TITLE
IMPLANTATION PLAN
PLAN D'IMPLANTATION

SCEAU / SEAL	NO. DOSSIER : 21-42
	DATE : 17-06-2022
	ÉCHELLE : 1:200

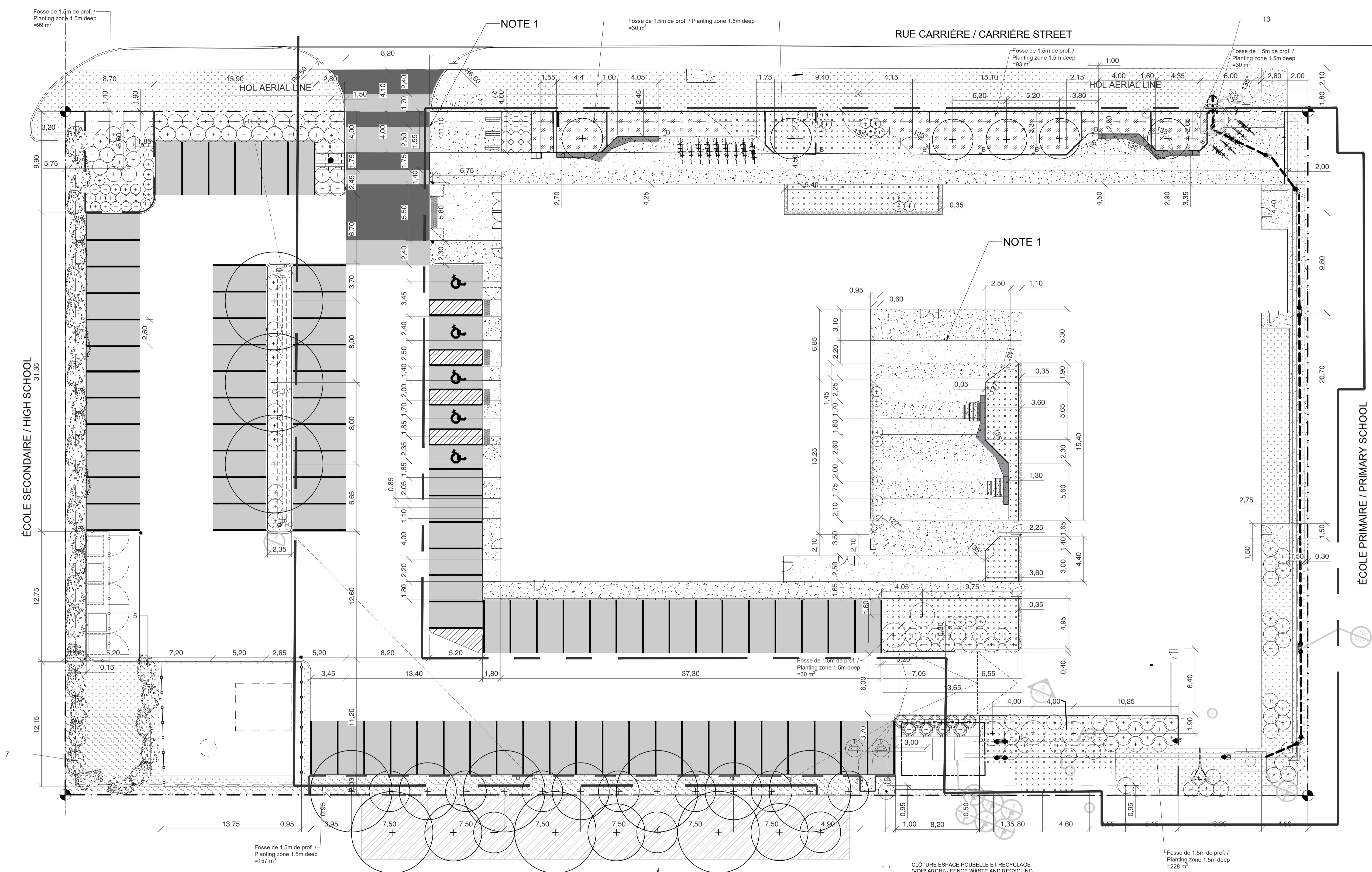

Proposé / Proposed	Requis / Required	Règlement municipal / Municipal by-law
Superficie totale / Total surface	8179 m ²	
Superficie bâtiment / Building surface	2700 m ²	
Surface de plancher / Gross floor area	5081 m ²	
Superficie minérale / Mineral surface	3948 m ²	
Superficie végétale / Planted surface	1304 m ²	
Superficie aménagée stationnement / Landscaping area parking lot	18 % 15 %	Partie 4 - Article 111 / Part 4 - Section 111
Support à vélo proposé / Proposed rack	28 places 8	Partie 4 - Article 111 / Part 4 - Section 111
Place de stationnement / Parking lot	86 places	

Proposé / Proposed	Requis / Required	Règlement municipal / Municipal by-law
Arbres à abattre inclus dans la limite de propriété / Trees to be cut down included in the property limits	16*	Compensation / Compensation 1:1 (no.2020-340 - Annexe B)
Arbres à abattre hors limite / Trees to be cut down off limits	20-25	
Arbres à abattre hors limite - Parc Garneau (sud) / Trees to be cut down off limits - Garneau Park (south)		
Arbres plantés à grand déploiement / Large scale trees planted	11	
Arbres plantés à petit déploiement / Small trees planted	15	

* 10 Arbres avec un dtp de 0,5m ou plus / 10 trees with a dtp of 0,5m or more
6 Arbres avec un dtp de moins de 0,49m / 6 trees with a dtp less than 0,49m

Canopée totale des arbres proposés / Total canopy of proposed trees: 374m²

- CLÔTURE ESPACE POUCELLE ET RECYCLAGE (VOIR ARCHI.) / FENCE WASTE AND RECYCLING AREA (SEE ARCHI.)
- CLÔTURE EN MAILLE DE CHAÎNE / CHAIN LINK FENCE
- SUPPORT À VÉLO / BIKE RACK (14X2)
- ARBRES EXISTANTS / EXISTING TREES
- ARBUSTES EXISTANTS / EXISTING SHRUBS
- ARBRES FEULLUS À GRANDS DÉPLOIEMENT / DECIDUOUS TREES
- ARBRES CONIFÈRES / EVERGREEN TREES
- ARBRISSEAUX ET ARBUSTES / SHRUBS
- ARBRE EXISTANT RÉLOCALISÉ / EXISTING TREE RELOCATED
- PROTECTION ET D'ATTÉNUATION POUR LES ARBRES / TREE PROTECTION AND MITIGATION
- 7.5m RETRAIT DE PETITS ARBRES / GEOTECHNICAL SMALL TREE SET BACK
- 20m RETRAIT DE GROS ARBRES / GEOTECHNICAL LARGE TREE SET BACK

NOTE 1:
L'Entrepreneur doit s'assurer d'aligner les joints de dilatactions et les joints esthétiques du béton coulé avec les bandes de finitions prévues au plans et devis de l'Architecte paysagiste. L'Entrepreneur doit produire un dessin d'atelier de la trame des joints qui doit être approuvé par l'Architecte paysagiste avant de procéder.

The Contractor shall ensure that the expansion joints and aesthetic joints in the poured concrete are aligned with the finish strips provided in the Landscape Architect's plans and specifications. The Contractor shall provide a shop drawing of the joint pattern to be approved by the Landscape Architect prior to proceeding.

LÉGENDE / LEGENDE

- LIMITE DE LOT / LOT LIMIT
- LIMITE DES FOSSES DE PLANTATIONS / PLANTING BEDS LIMITS
- GAZON MIXTE / MIX SOD
- ENSEMENCEMENT / SEEDING
- MUR DE SOUTÈNEMENT DE BÉTON / CONCRETE RETAINING EDGE
- BANC EN BÉTON / CONCRETE BENCH
- TABLE À PIQUE-NIQUE / PICNIC TABLE
- MAT DE DRAPEAU / FLAG POLE
- PLAQUE COMMEMORATIVE / MEMORIAL
- POTEAU ÉLECTRIQUE EXISTANT / EXISTING ELECTRIC POLE
- LAMPAIRE / LAMP POST
- CLÔTURE/ÉCRAN ESPACE Poubelle ET RECYCLAGE / FENCE/SCREEN WASTE AND RECYCLING AREA
- SUPPORT À VÉLO / BIKE RACK (14X2)
- ARBRES EXISTANTS / EXISTING TREES
- ARBUSTES EXISTANTS / EXISTING SHRUBS

LOCALISATION / LOCATION

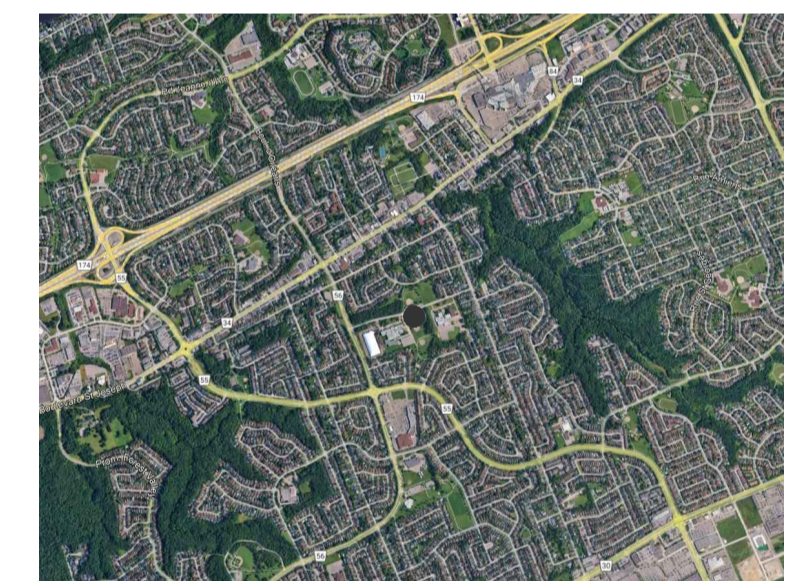

01	25-06-03	Émis pour permis de CDC #001 / Issued for CO #001 and for permit
00	29-04-10	Émis pour Construction SI #001 / Issued for Construction SI #001

REV. DATE ÉMISSION

CLIENT / CLIENT



PROJET / PROJECT

PAYSAGE / LANDSCAPE
MIFO- CENTRE CULTUREL D'ORLÉANS
 6600 Rue Carrière
 Orléans, Ontario K1C 1J4

TITRE DU FEUILLET / SHEET TITLE

PLANTING PLAN
PLAN DE PLANTATION

SCEAU / SEAL

NO. DOSSIER : 21-42
 DATE : 17-06-2022
 ÉCHELLE : 1:200

P-103

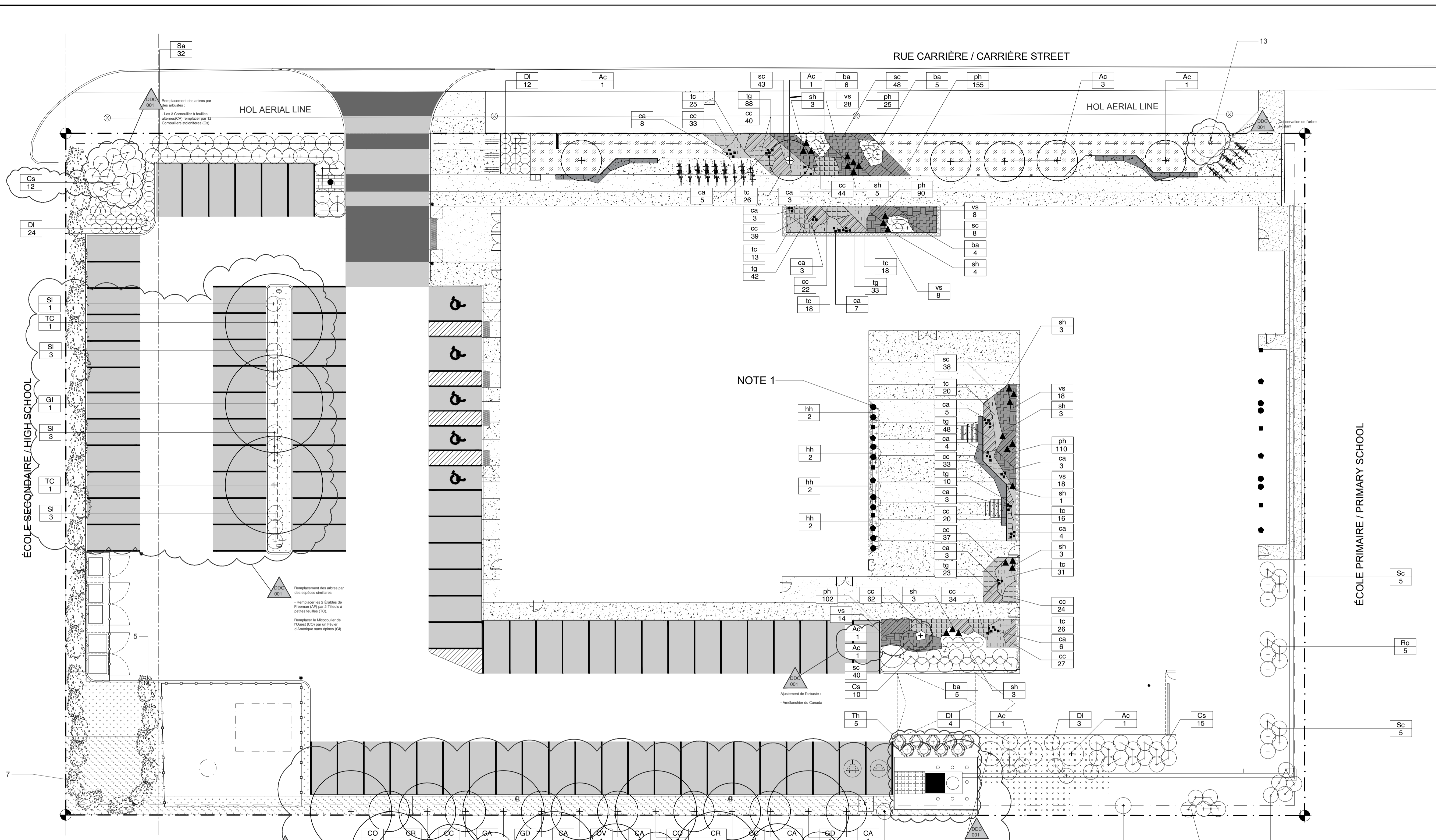

- MÉLANGE DE VIVACES / PERENNIALS MIX
Echinacea purpurea
Deschampsia cespitosa
- JARDIN DE PLUIE / RAIN GARDEN VOIR P-504
- Sporobolus heterolepis
- Carex appalachica
- Tiarella cordifolia
- Trillium grandiflorum
- Cornus canadensis
- Verbena stricta
- Penstemon hirsutus
- Symphyotrichum cordifolium
- Clematis virginiana
- Parthenocissus quinquefolia
- Vitis riparia

NOTE 1: Installer un fil fin de guider les plantes grimpeuses dans les treillis et/ou installer manuellement la plante aux câbles.
 Install a wire to guide the climbing plants in the trellis and/or manually install the plants on the wire.

NOTE 2: Native plant species are marked with an asterisk (*) in the planting list, in the column indicating their key/abbreviated name

NOTE 3: There are 9 trees shown on the plan that are located outside the MIFO property line.

Tableau de plantation / Planting list

Clé / Key	Quantité / Quantity	Nom commun / Common name	Nom latin / Latin name	Famille / Condition	Calibre / Size	Dist. x/Épave / Spacing
Ac	11	Amandalier du Canada	Amandalier du Canada	Prin	7 gal	PLAN
Ac	11	Amandalier du Canada	Amandalier du Canada	Prin	7 gal	PLAN
DI	43	Diapentemodes	Diapentemodes	Prin	1 gal	3-2
DI	37	Diapentemodes	Diapentemodes	Prin	1 gal	3
DI	37	Diapentemodes	Diapentemodes	Prin	1 gal	3
DI	10	Diapentemodes	Diapentemodes	Prin	1 gal	0.6
DI	15	Diapentemodes	Diapentemodes	Prin	1 gal	3-2
DI	32	Diapentemodes	Diapentemodes	Prin	1 gal	1
DI	9	Diapentemodes	Diapentemodes	Prin	7 gal	1
Total des arbres / Tree total	167					

Vivaces / Perennials

Clé	Quantité	Nom commun / Common name	Nom latin / Latin name	Famille / Condition	Calibre / Size	Dist. x/Épave / Spacing
ba	20	Bergenia	Bergenia	Prin	1/2 ft	0.5
ca	57	Carex des Appalaches	Carex appalachica	Prin	9cm	0.3
ca	176	Carex douglasii	Carex douglasii	Prin	9cm	0.3
ca	435	Carex canadensis	Carex canadensis	Prin	9cm	0.3
ca	8	Carex	Carex	Prin	1 gal	0.6
ca	47	Carex	Carex	Prin	1/2 ft	0.25
ca	71	Carex fistulosa	Carex fistulosa	Prin	4x5	0.5
ca	66	Carex	Carex	Prin	1 ft	0.45
ca	482	Carex	Carex	Prin	1/2 ft	0.2
ca	28	Carex	Carex	Prin	1/2 ft	0.5
ca	177	Carex	Carex	Prin	1/2 ft	0.4
ca	199	Carex	Carex	Prin	9cm	0.4
ca	248	Carex	Carex	Prin	9cm	0.3
ca	94	Carex	Carex	Prin	1 ft	0.4
Total des vivaces / Total perennials	2071					

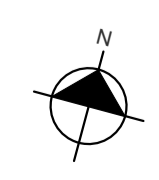

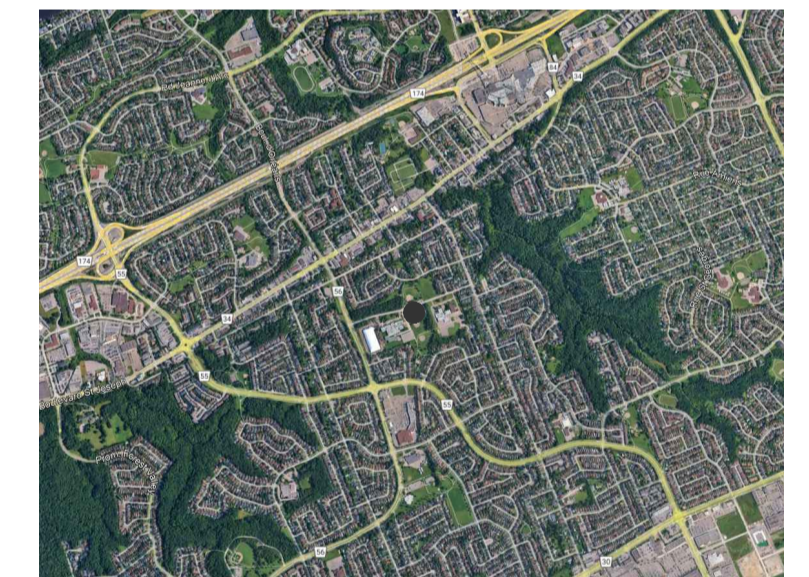

REV.	DATE	ÉMISSION
01	25-06-03	Émis pour permis et CDC #001 / Issued for CO #001 and for permit
02	29-04-10	Émis pour Construction SI #001 / Issued for Construction SI #001

REV.	DATE	ÉMISSION

CLIENT / CLIENT



PROJET / PROJECT
PAYSAGE/ LANDSCAPE
MIFO- CENTRE CULTUREL D'ORLÉANS
 6600 Rue Canière
 Orléans, Ontario K1C 1J4

TITRE DU FEUILLET / SHEET TITLE
PLANTING ON ROOF PLAN
PLAN DE PLANTATION SUR TOIT

SCEAU / SEAL
 NO. DOSSIER : 21-42
 DATE : 17-06-2022
 ÉCHELLE : 1:200

MATELAS DE SEDUM VOIR ARCHI.
 SEDUM MATS SEE ARCHI.

VOIR DETAIL DE PLANTATION 02 ET 03 P-103
 SEE PLANTATION DETAIL 02 AND 03 P-103

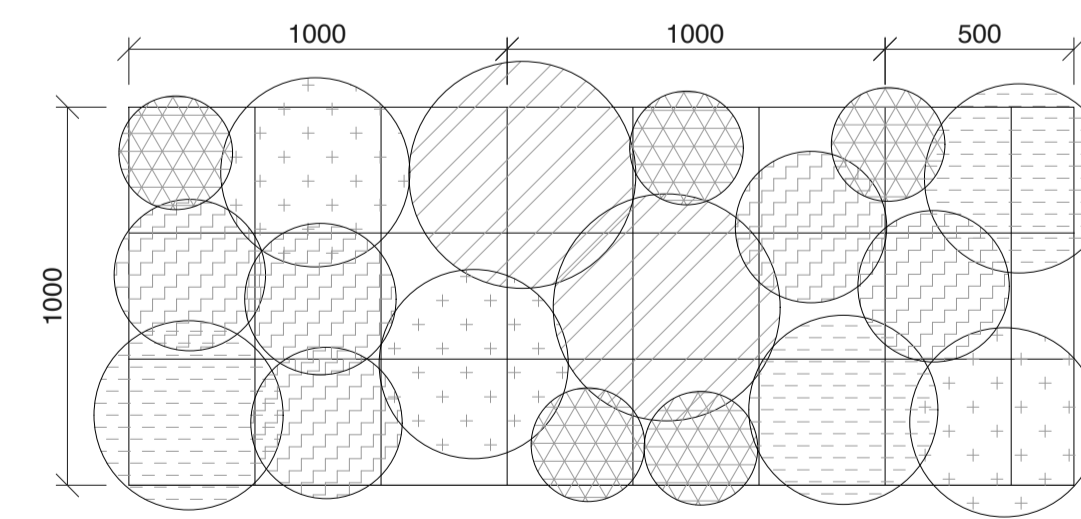
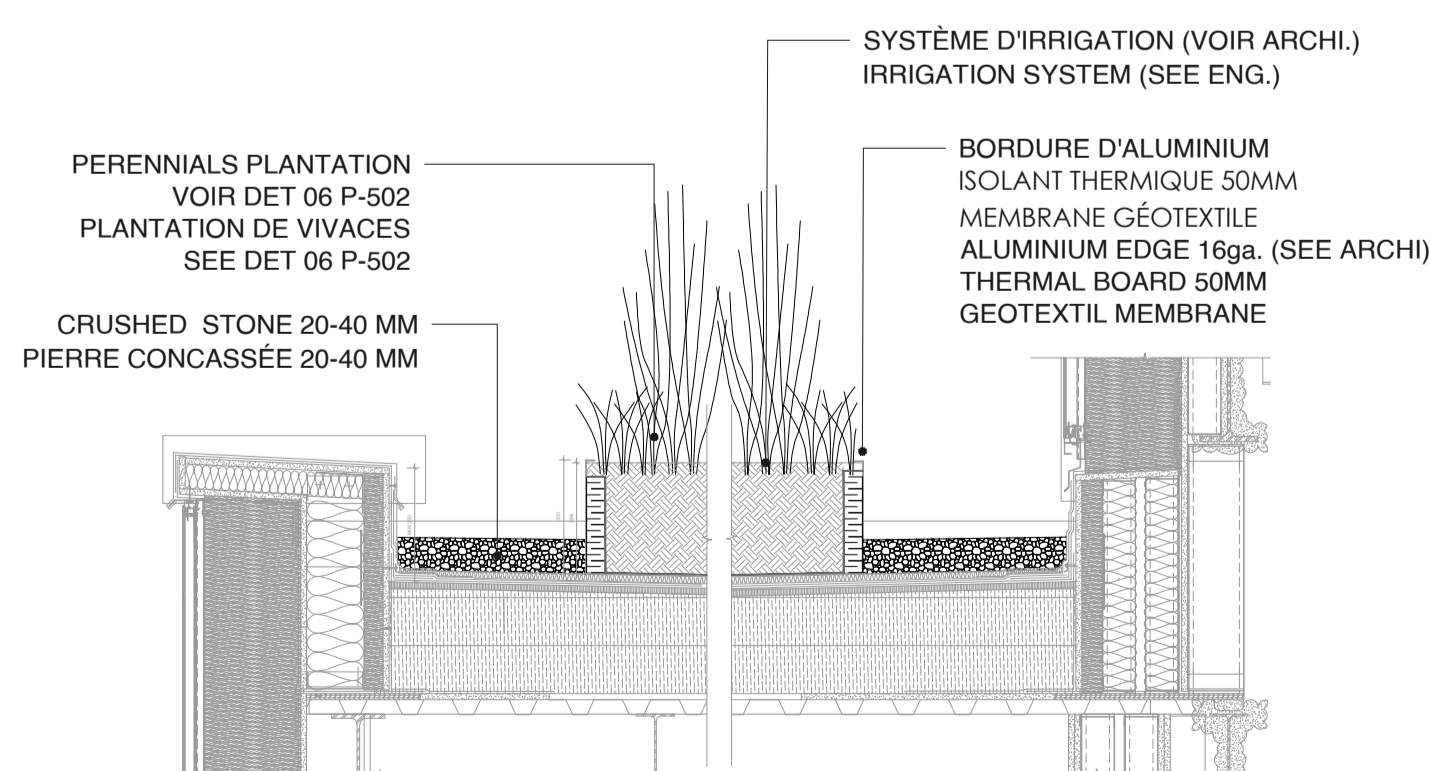
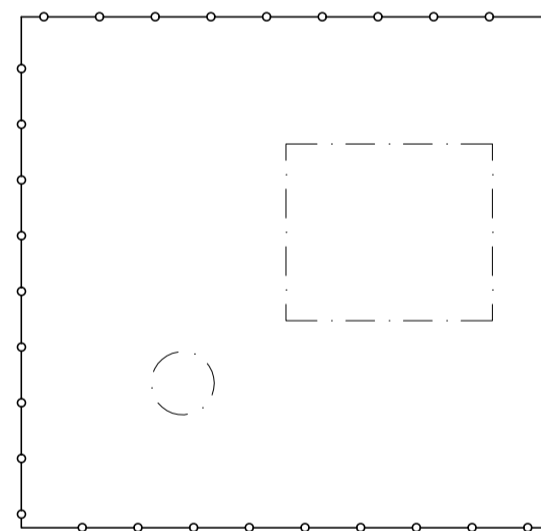

QUANTITÉ DE PLANTES PAR X m² /
 PLANT QUANTITIES PER X m²

- 2 SPIREA TOMENTOSA (Sp)
 (POT, 1 gal, 60 CM C/C)
- 3 PANICUM VIRGATUM (pv)
 (POT, 9 cm, 50 CM C/C)
- 3 DRYOPTERIS MARGINALIS (dm)
 (POT, 1/2 LT, 50 CM C/C)
- 5 SOLIDAGO GRAMONIFOLIA (sg)
 (POT, 1/2 LT, 40 CM C/C)
- 5 CAREX PENSYLVANICA (cp)
 (POT, 9 cm, 30 CM C/C)

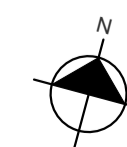

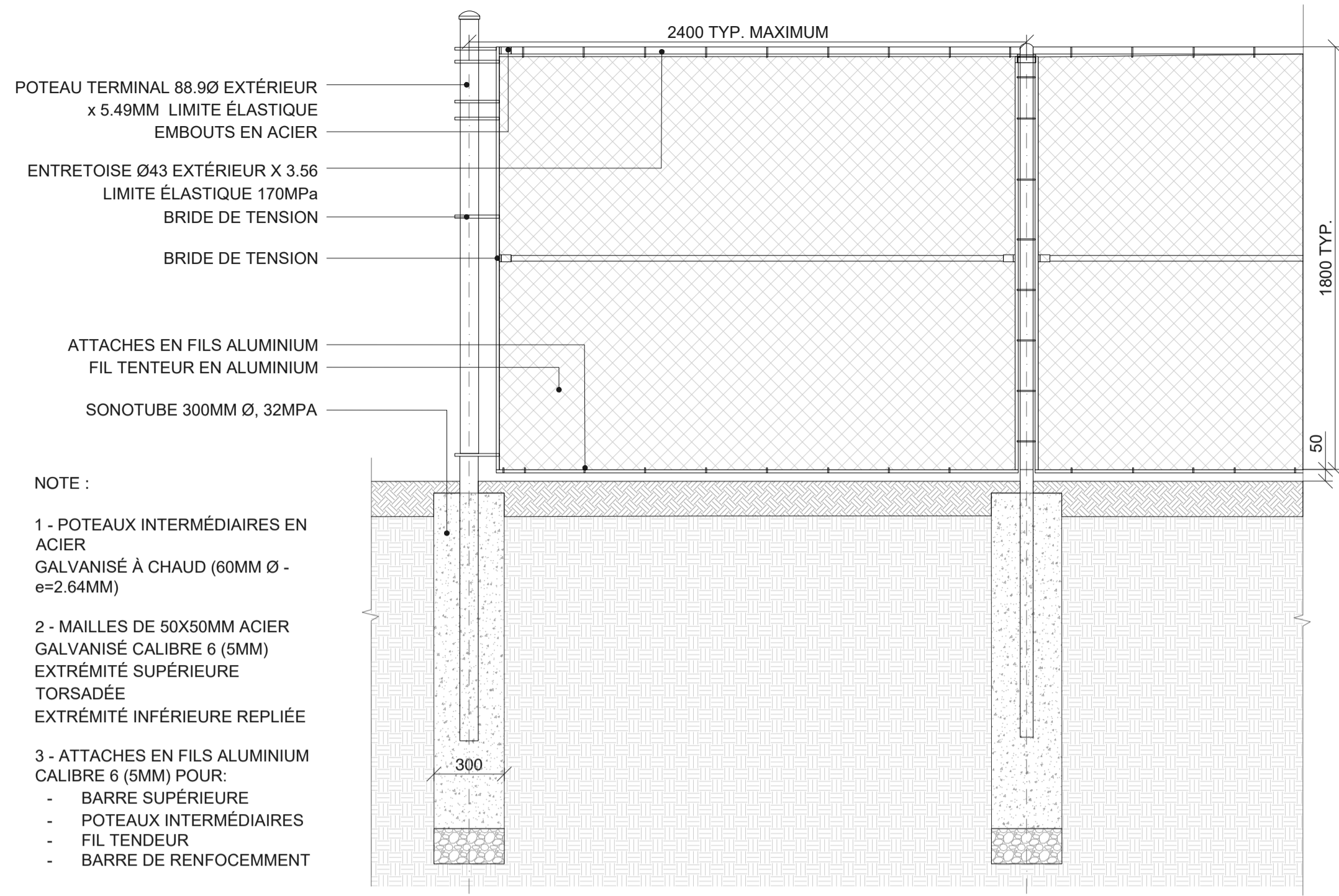

01
FROST FENCE
CLOTÛRE EN MAILLE DE CHAÎNE
P-502 1:20

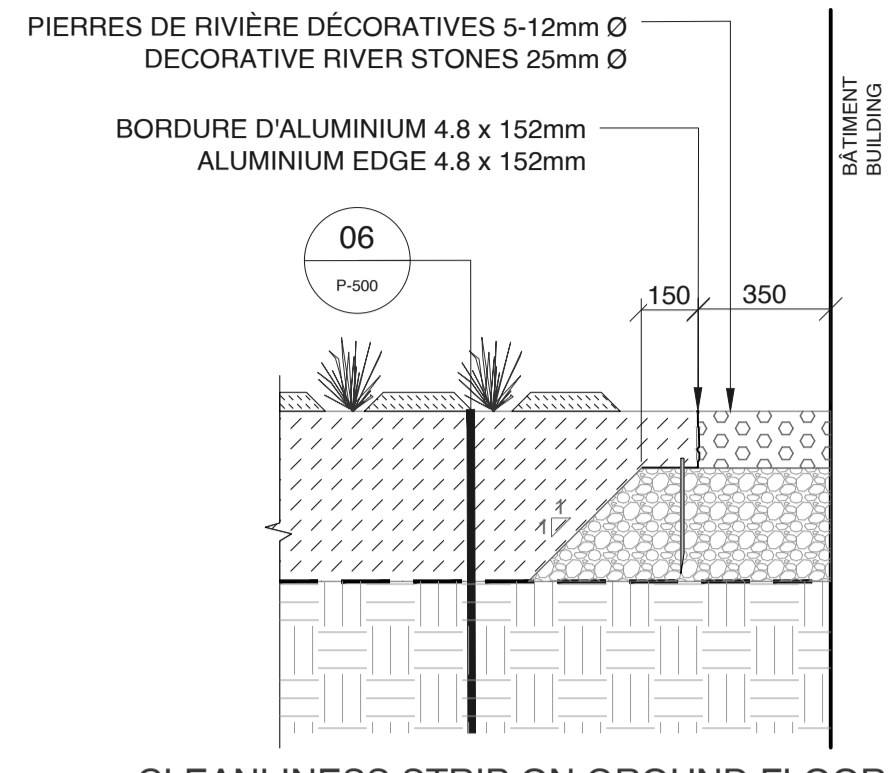

02
CLEANLINESS STRIP ON GROUND FLOOR
BANDE DE PROPRETÉ
P-502 1:20

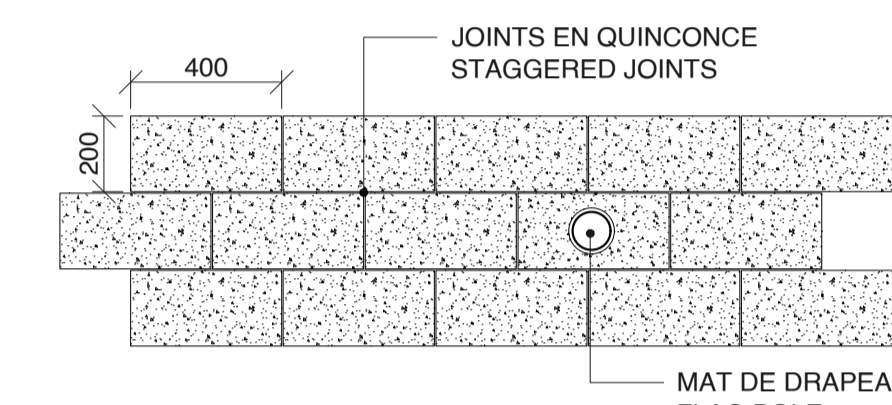

03
PATTERN CONCRETE CLADDING AROUND THE FLAG POLE
MOTIF PAREMENT DE BÉTON AUTOUR DU MAT DE DRAPEAU
P-502 1:20

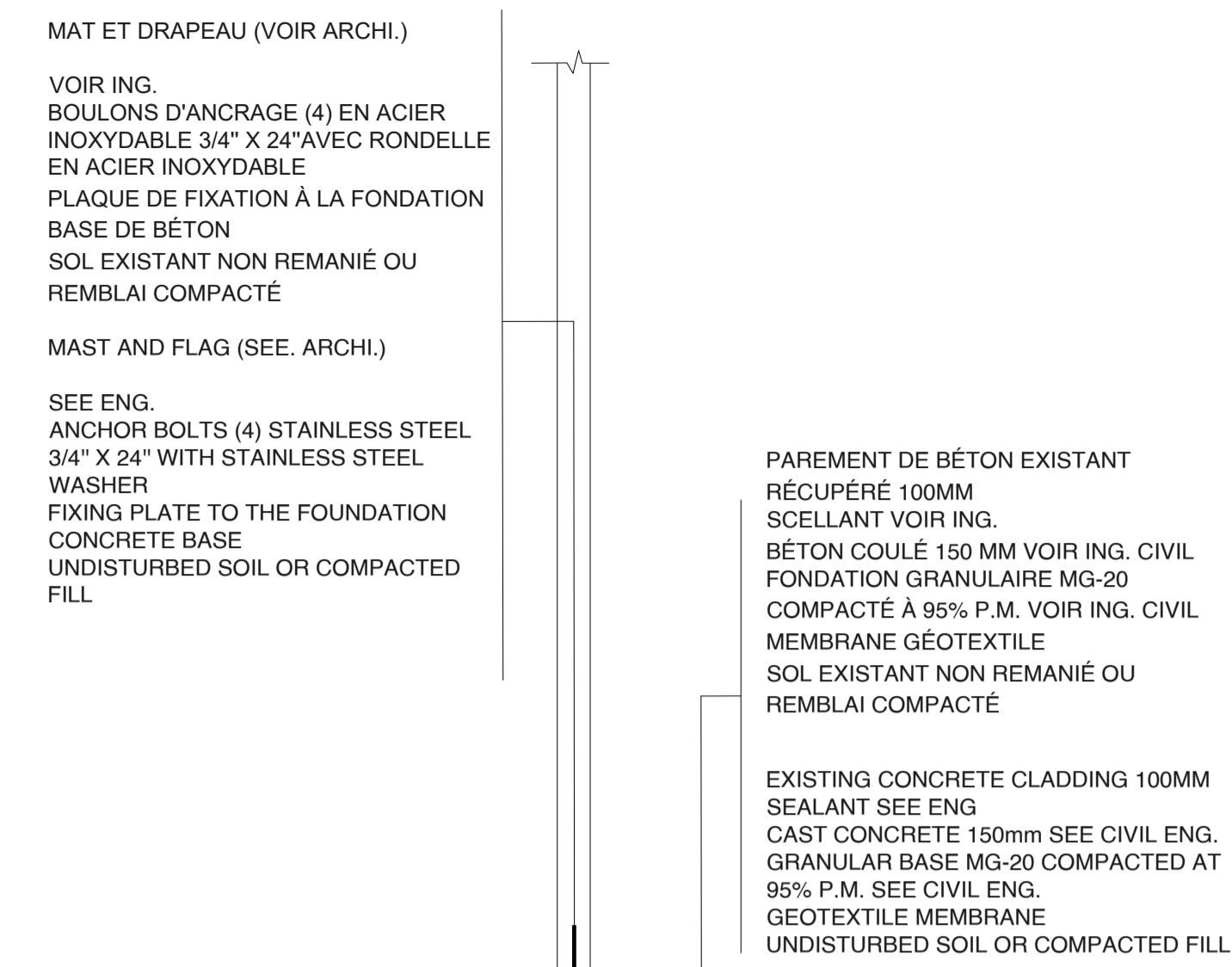

04
FLAG POLE AND CONCRETE CLADDING
MAT DE DRAPEAU ET PAREMENT DE BÉTON RÉCUPÉRÉ
P-502 1:20

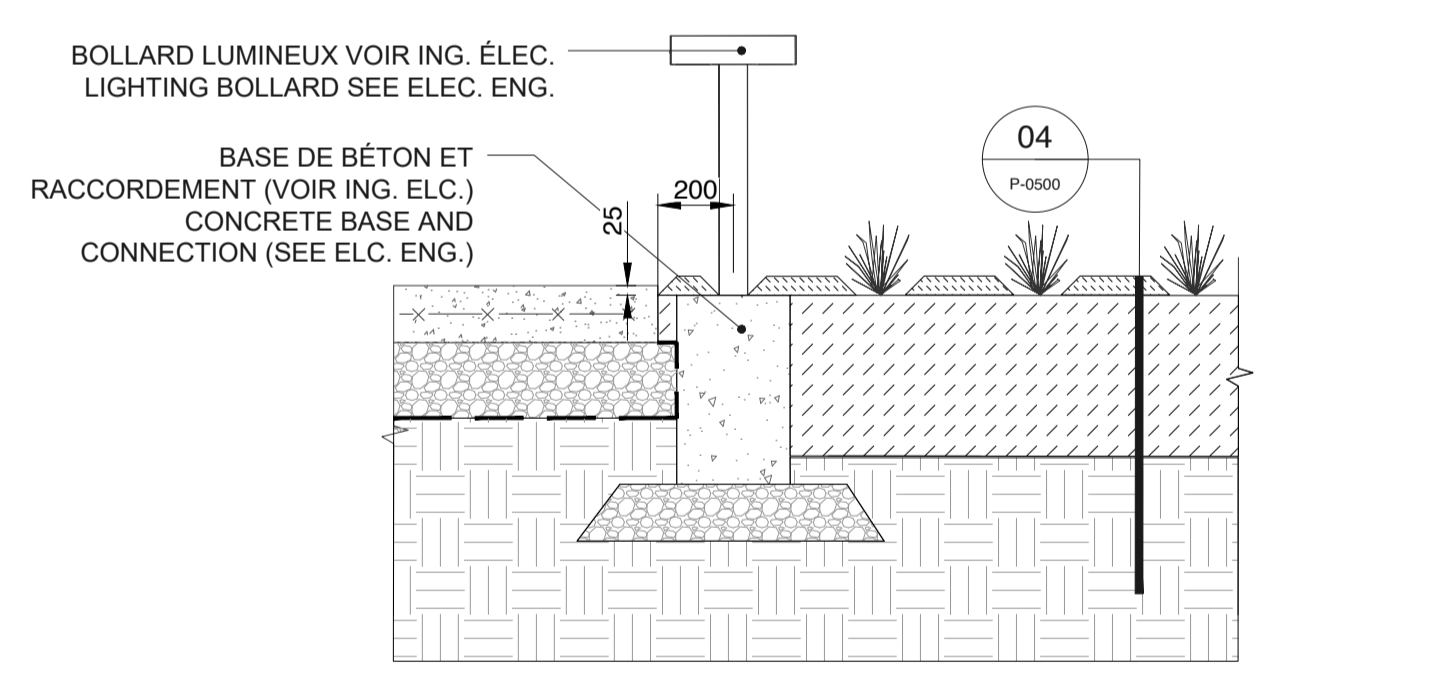

07
LIGHTING BOLLARD
BOLLARD LUMINEUX
P-502 1:20

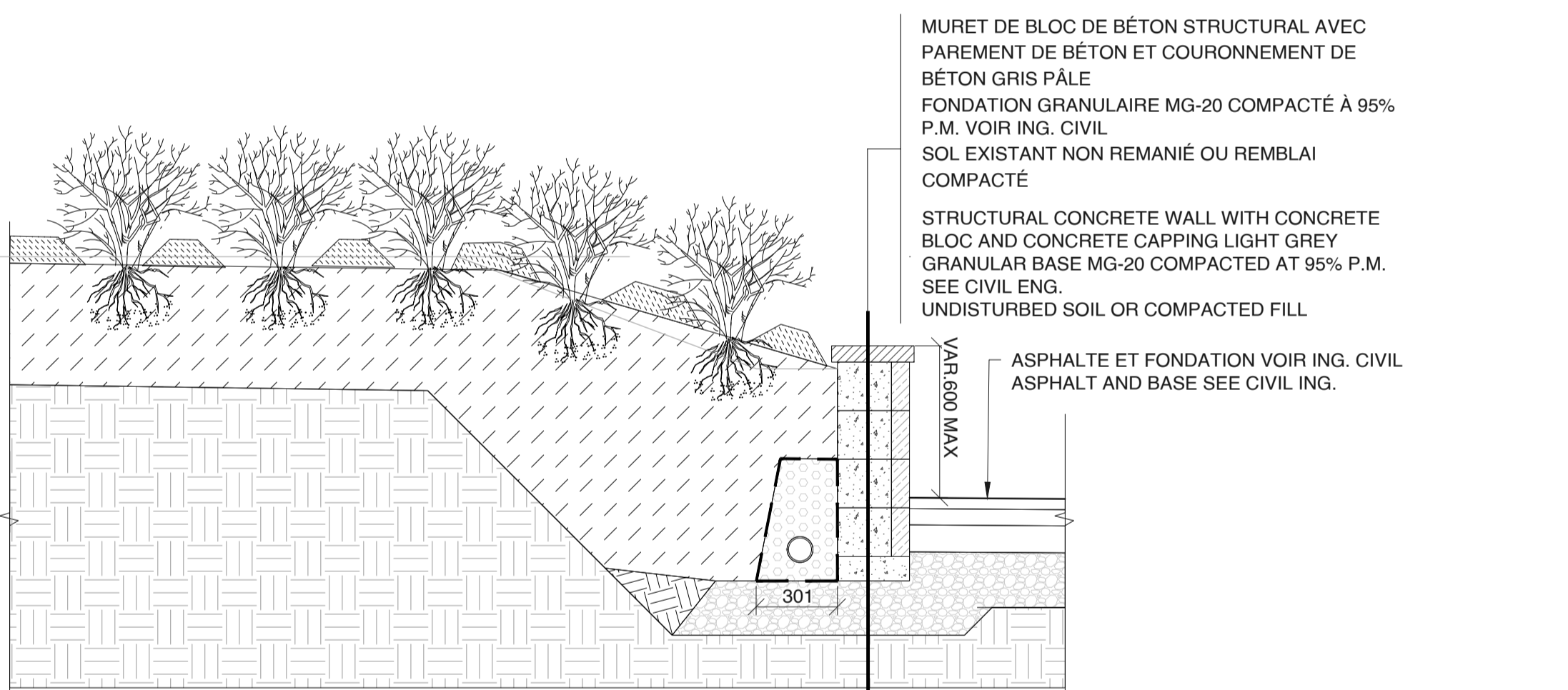

05
RETAINING PRECAST CONCRETE WALL AND PLANTING
MURET DE SOUTÈNEMENT EN BLOC DE BÉTON ET VÉGÉTATION
P-502 1:20

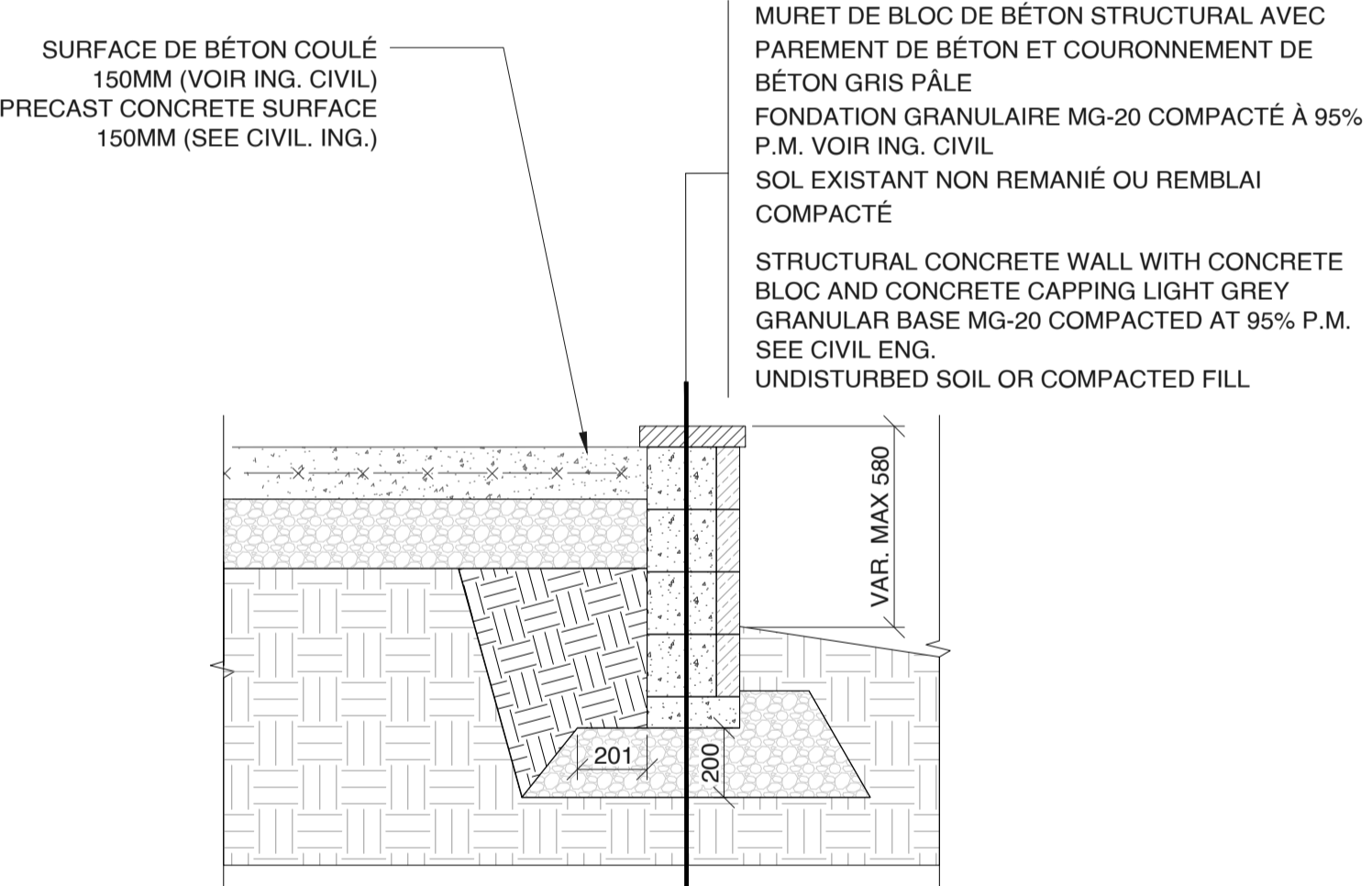

06
RETAINING PRECAST CONCRETE WALL
MURET DE SOUTÈNEMENT EN BLOC DE BÉTON
P-502 1:20

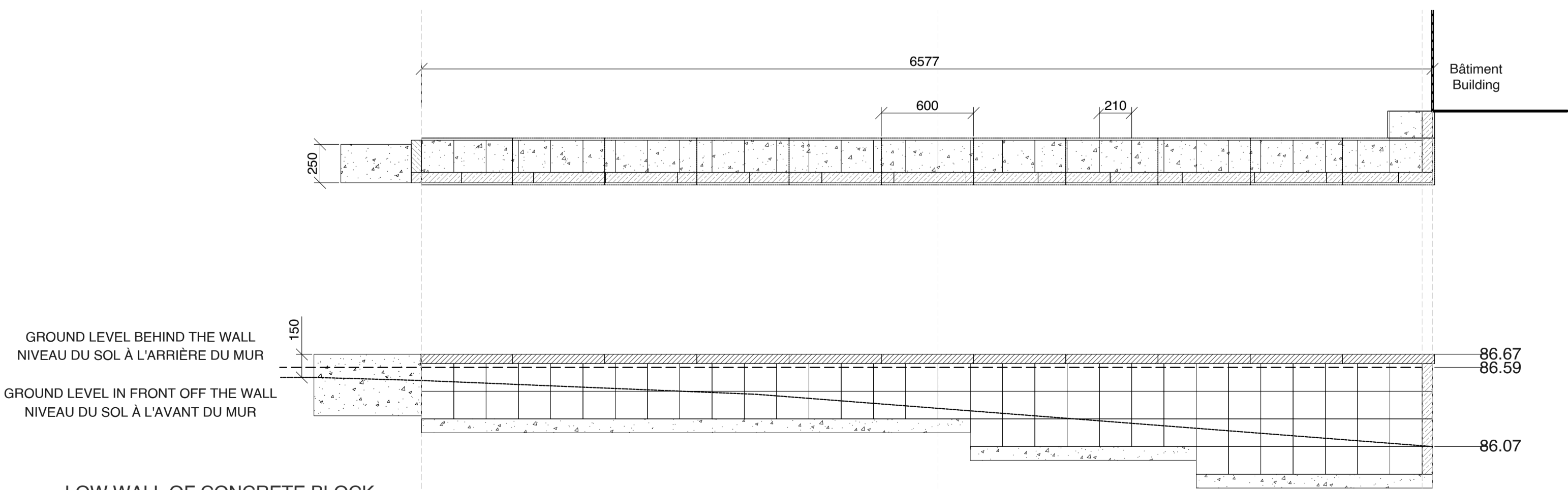

08
LOW WALL OF CONCRETE BLOCK
MURET DE BLOC DE BÉTON
P-502 1:25

NOTES:
THE WALLS MUST BE INSTALLED IN ACCORDANCE WITH THE MANUFACTURER'S INSTRUCTIONS.

CONTRACTOR SHALL ENSURE TO INSTALL THE WALL 180 MM BELOW FINISHED GROUND LEVEL AS INDICATED BY THE MANUFACTURER

THE CONTRACTOR SHALL ENSURE THAT THE NUMBER OF CONCRETE VENEERS BELOW GRADE IS MINIMIZED. DRAWINGS MUST BE APPROVED BY THE LANDSCAPE ARCHITECT BEFORE INSTALLATION.

FOR EACH OF THE ENDS AND JUNCTIONS OF THE WALLS HAVE THE SHOP DRAWINGS APPROVED BY THE LANDSCAPE ARCHITECT BEFORE INSTALLATION

REV.	DATE	ÉMISSION
00	25-04-10	Émis pour Construction SI #001 / Issued for Construction SI #001

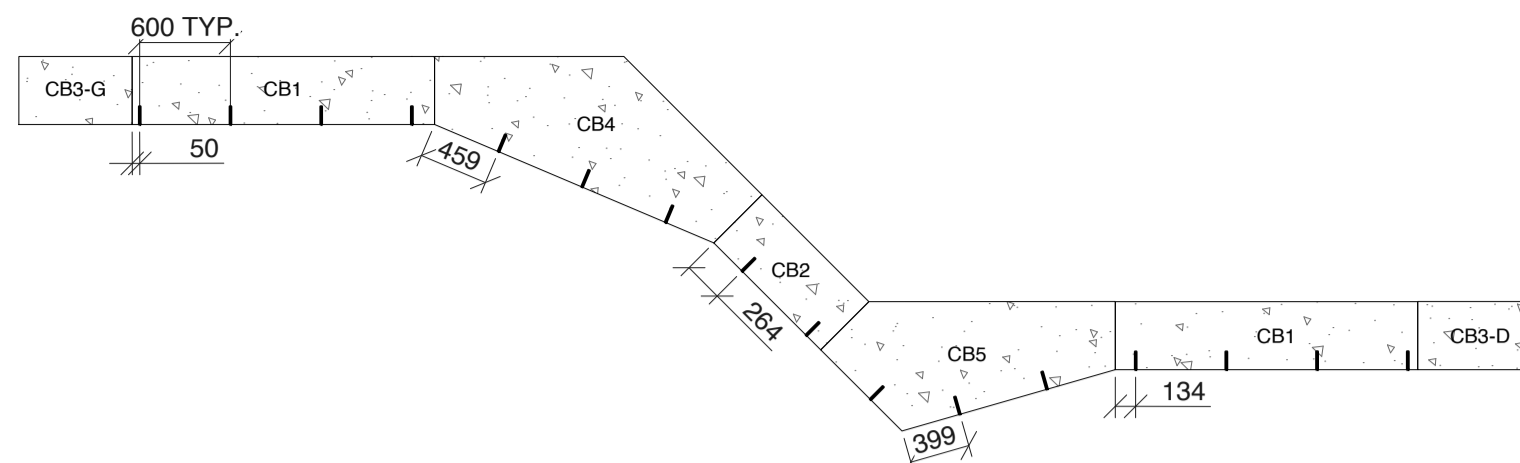

01 ASSEMBLED CONCRETE BENCH 1
BANC DE BÉTON ASSEMBLÉ 1
P-504 1:50

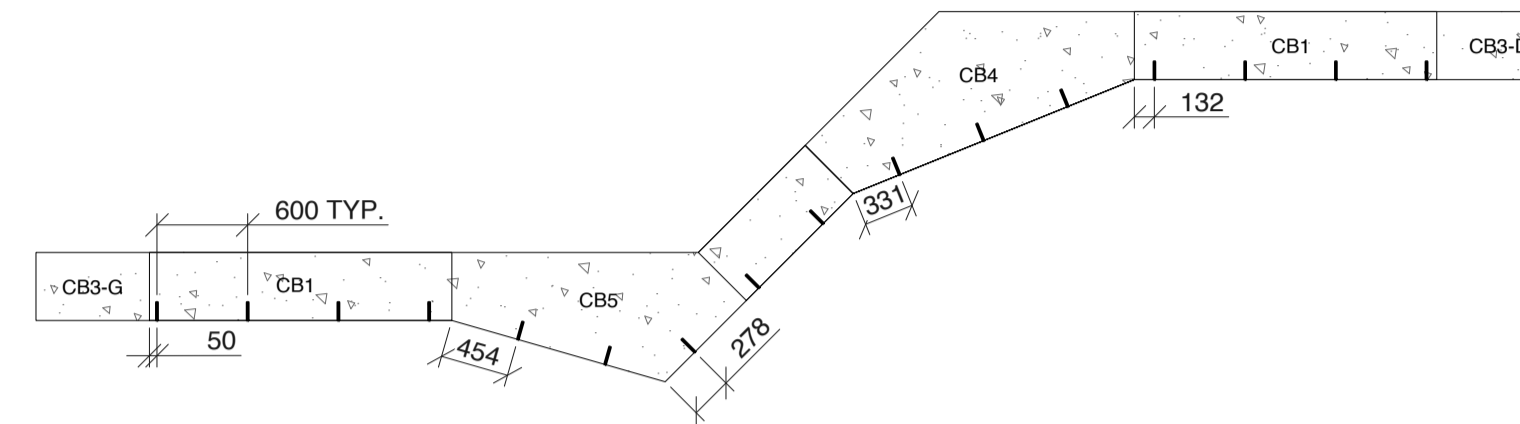

02 ASSEMBLED CONCRETE BENCH 2
BANC DE BÉTON ASSEMBLÉ 2
P-504 1:50

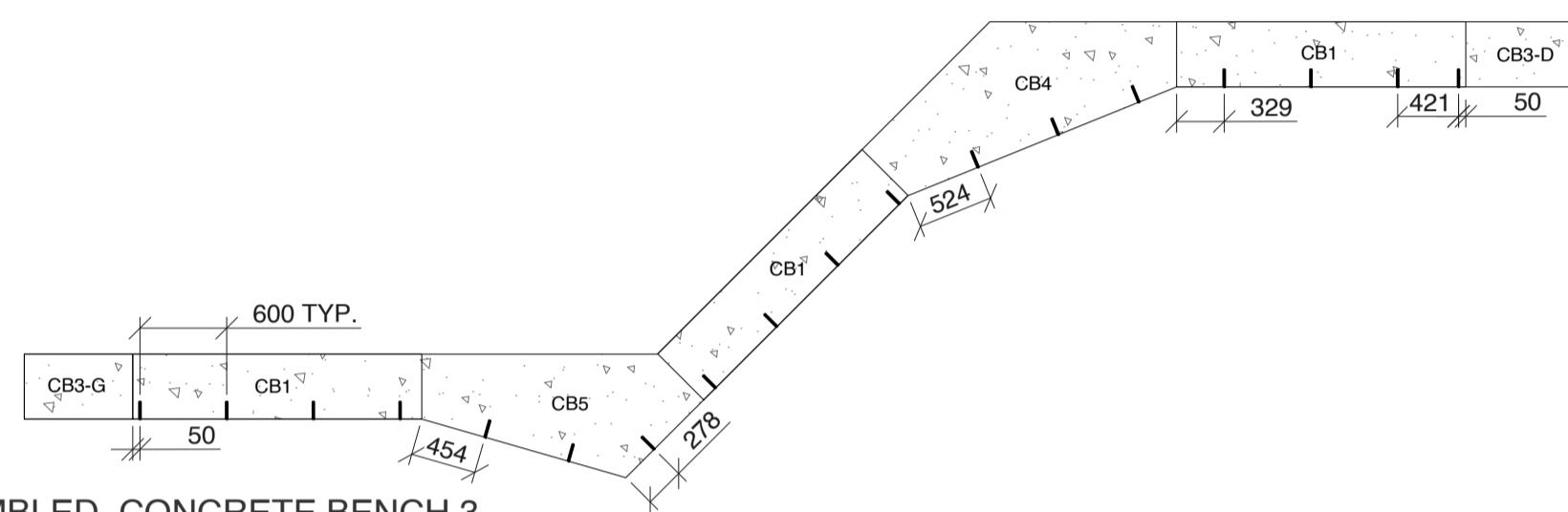

03 ASSEMBLED CONCRETE BENCH 3
BANC DE BÉTON ASSEMBLÉ 3
P-504 1:50

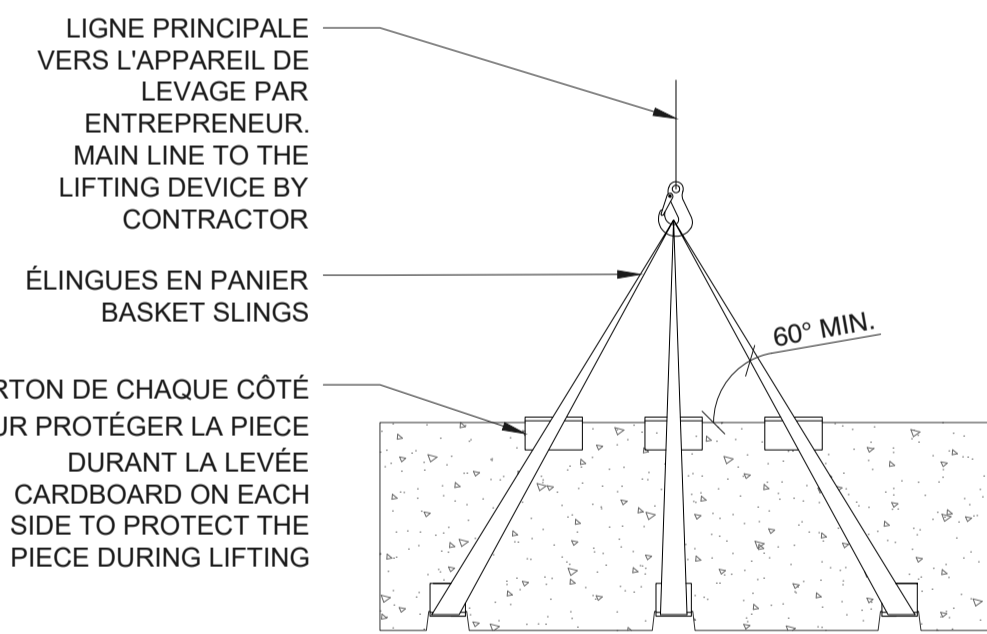

NOTE :
L'APPAREIL DE MANUTENTION ET ÉQUIPEMENT DE LEVAGE EST LA RESPONSABILITÉ DE L'INSTALLATEUR
HANDLING AND LIFTING EQUIPMENT IS THE RESPONSIBILITY OF THE INSTALLER

06 LIFTING OF BENCH MODULES
LEVAGE DES MODULES DE BANCS
P-504 1:20

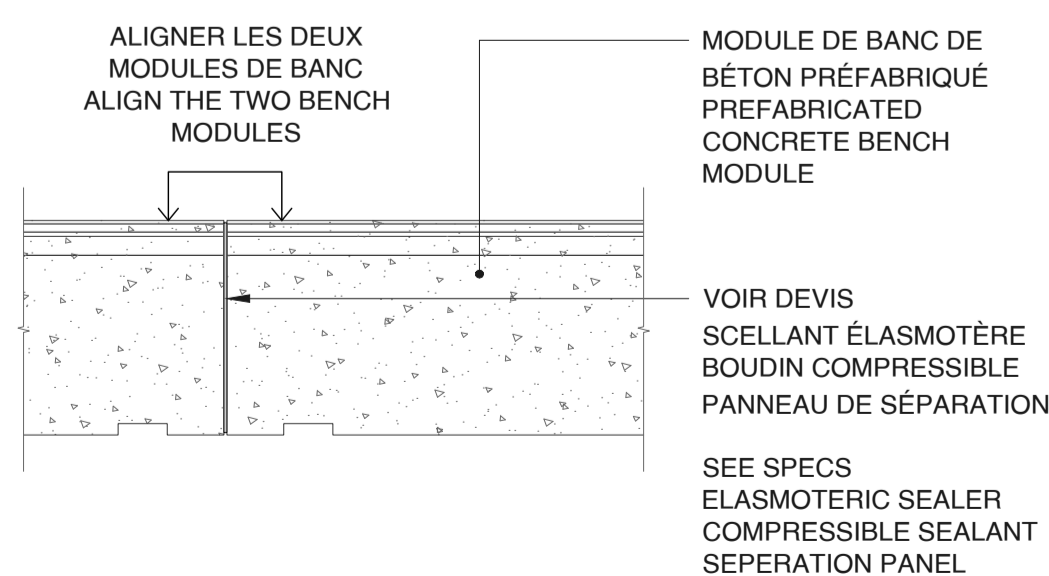

07 JOINT BETWEEN MODULES OF PREFABRICATED CONCRETE BENCHES
JOINT ENTRE MODULE DE BANCS DE BÉTON PRÉFABRIQUÉS
P-504 1:20

BANC DE BÉTON PRÉFABRIQUÉ
PERCEMENT EN USINE 20MM
GOIJONS EN ACIER 10MM AVEC ADHÉSIF
D'ANCRAGE
CALES DE NÉOPRÈNE 200X330MM
DALLE DE BÉTON (VOIR ING. CIV.)
FONDATION GRANULAIRE
SOL EXISTANT NON REMANIÉ OU REMBLAI
COMPACTÉ

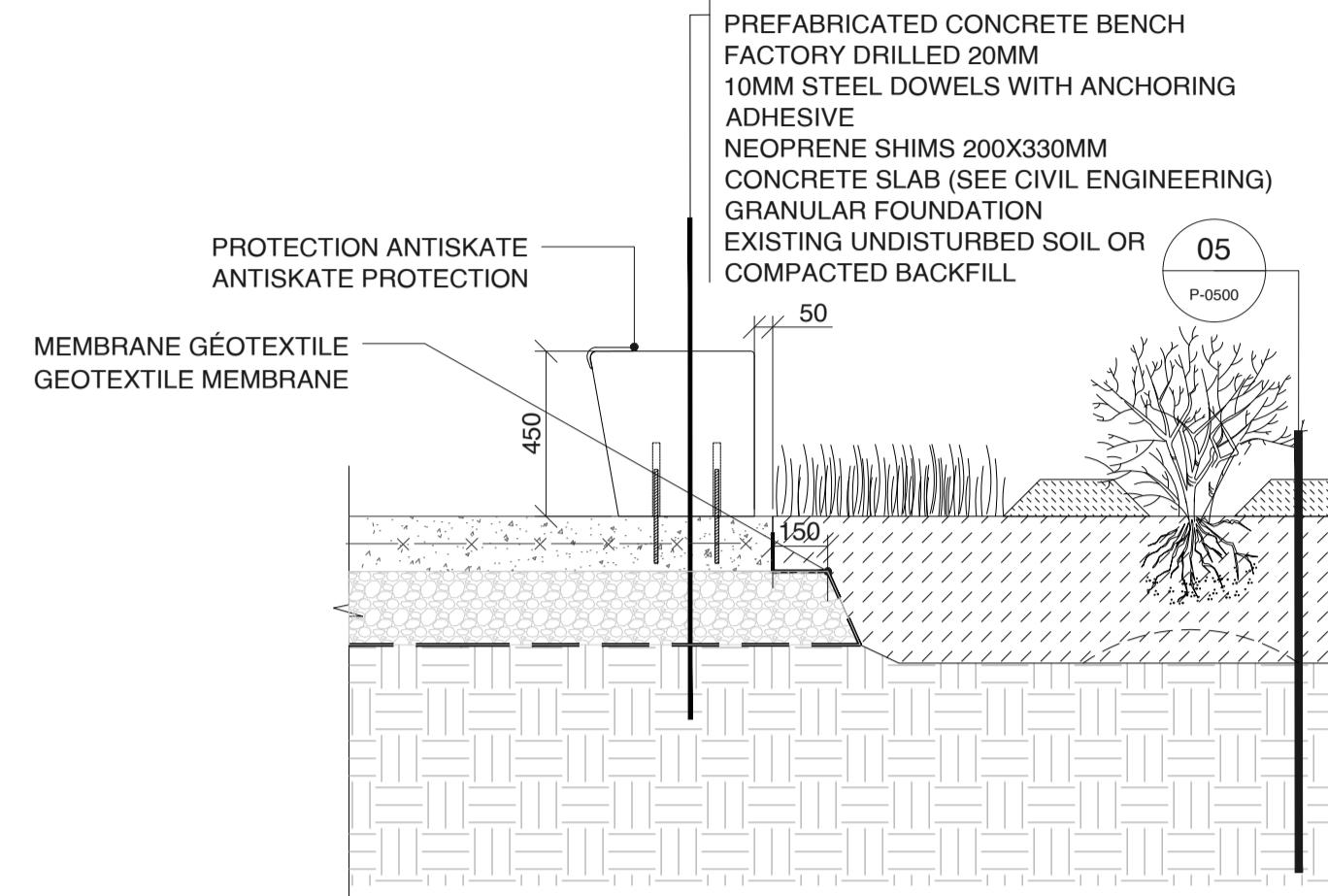

NOTE :
L'ENTREPRENEUR DOIT PRÉVOIR QUATRE PERCEMENTS DE LA DALLE DE BÉTON PAR MODULE DE BANC AUX ENDOITS INDICUÉS DANS LE GABARIT FOURNI PAR LE FABRICANT DES BANCS PRÉFABRIQUÉS. L'ENTREPRENEUR DOIT Y ANCRER CHIMIQUEMENT UN GOIJON DE 10MM À UNE PROFONDEUR DE 100MM. LA TIGE EXTÉRIEURE DOIT ÊTRE GRAISSÉE DE MANIÈRE À FACILITER L'IMBRICATION DU GOIJON DANS LES TROUS PRÉ PERCÉS DES BANCS.

THE CONTRACTOR SHALL PROVIDE FOUR HOLES IN THE CONCRETE SLAB PER BENCH MODULE AT THE LOCATIONS INDICATED IN THE TEMPLATE PROVIDED BY THE MANUFACTURER OF THE PRECAST BENCHES. THE CONTRACTOR SHALL CHEMICALLY ANCHOR A 10MM DOWEL TO A DEPTH OF 100MM. THE OUTER ROD SHALL BE GREASED TO FACILITATE THE INSERTION OF THE DOWEL INTO THE PRE-DRILLED HOLES OF THE BENCHES.

04 BENCH AND VEGETATION
BANC ET PLANTATION
P-504 1:20

CODE/ CODE	QUANTITY/ QUANTITÉ	DIMENSION/ DIMENSION (LxPxH)	DETAILS/ DÉTAILS
CB1	7	2000X450X450	01 P-505
CB2	2	1000X450X450	03 P-505
CB3-G	3	750X450XVAR	02 P-505
CB3-D	3	750X450XVAR	04 P-505
GB4	3	2000XVARX450	01 P-506
GB5	3	2300XVARX450	05 P-504

05 TABLE OF CONCRETE MODULES
TABLEAU DES MODULES DE BÉTON
P-504

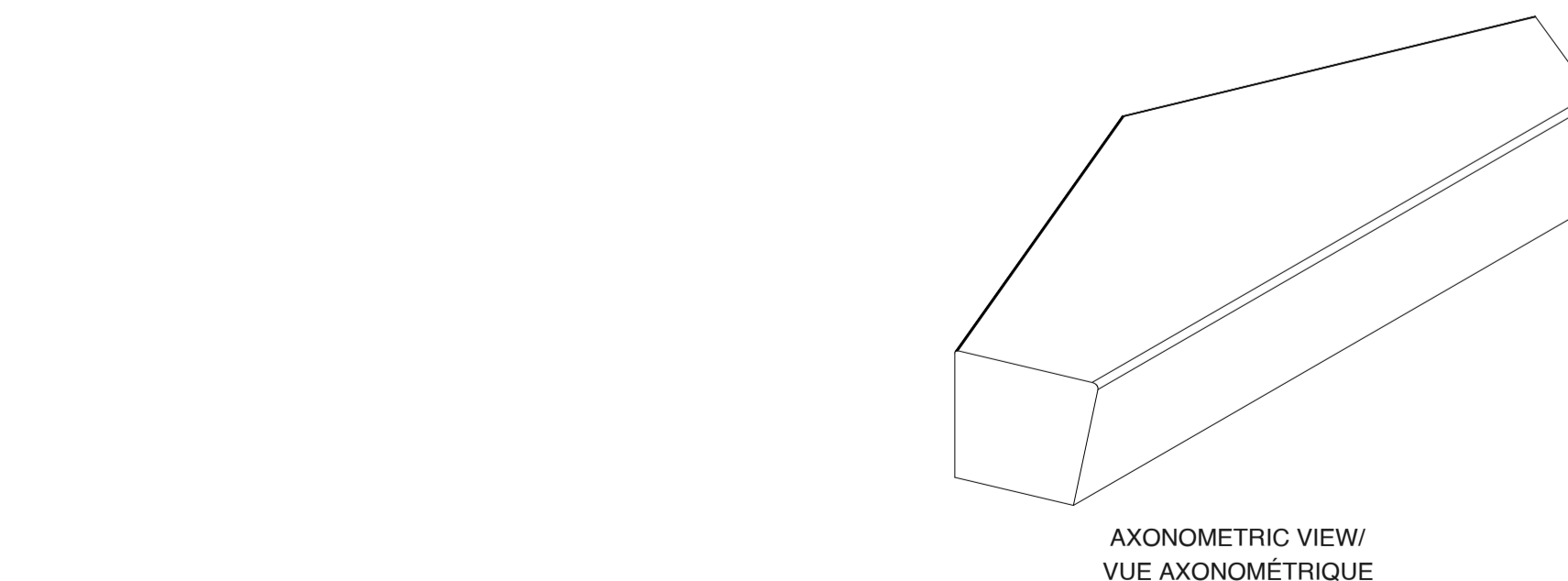
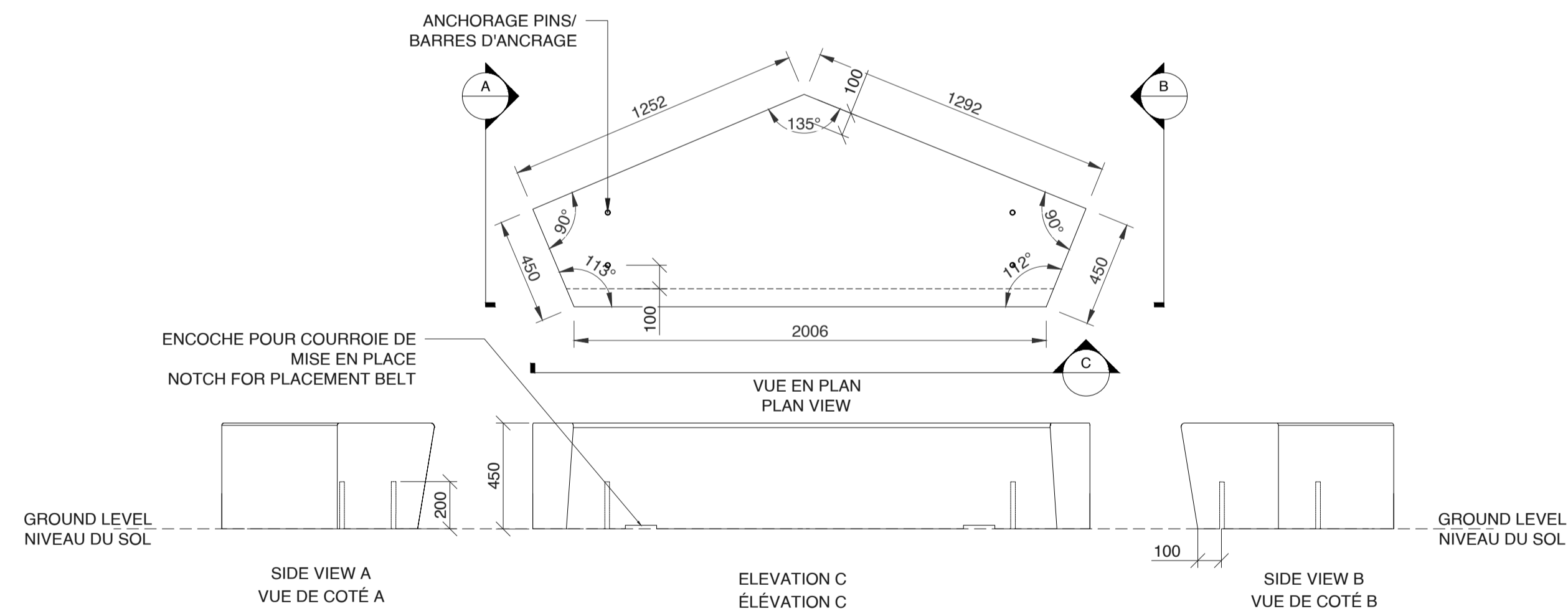

08 BENCH MODULE 6
BANC MODULE CB-5
P-504 1:20

REV.	DATE	ÉMISSION
00	25-04-10	Émis pour Construction SI #001 / Issued for Construction SI #001

CLIENT / CLIENT



PROJET / PROJECT
PAYSAGE / LANDSCAPE
MIFO- CENTRE CULTUREL D'ORLÉANS
6600 Rue Carrière
Orléans, Ontario K1C 1J4

TITRE DU FEUILLET / SHEET TITLE

DETAILS TECHNICAL
DÉTAILS TECHNIQUES

SCEAU / SEAL

NO. DOSSIER : 21-42
DATE : 17-06-2022
ÉCHELLE : VARIÉE / VARIOUS

P-504

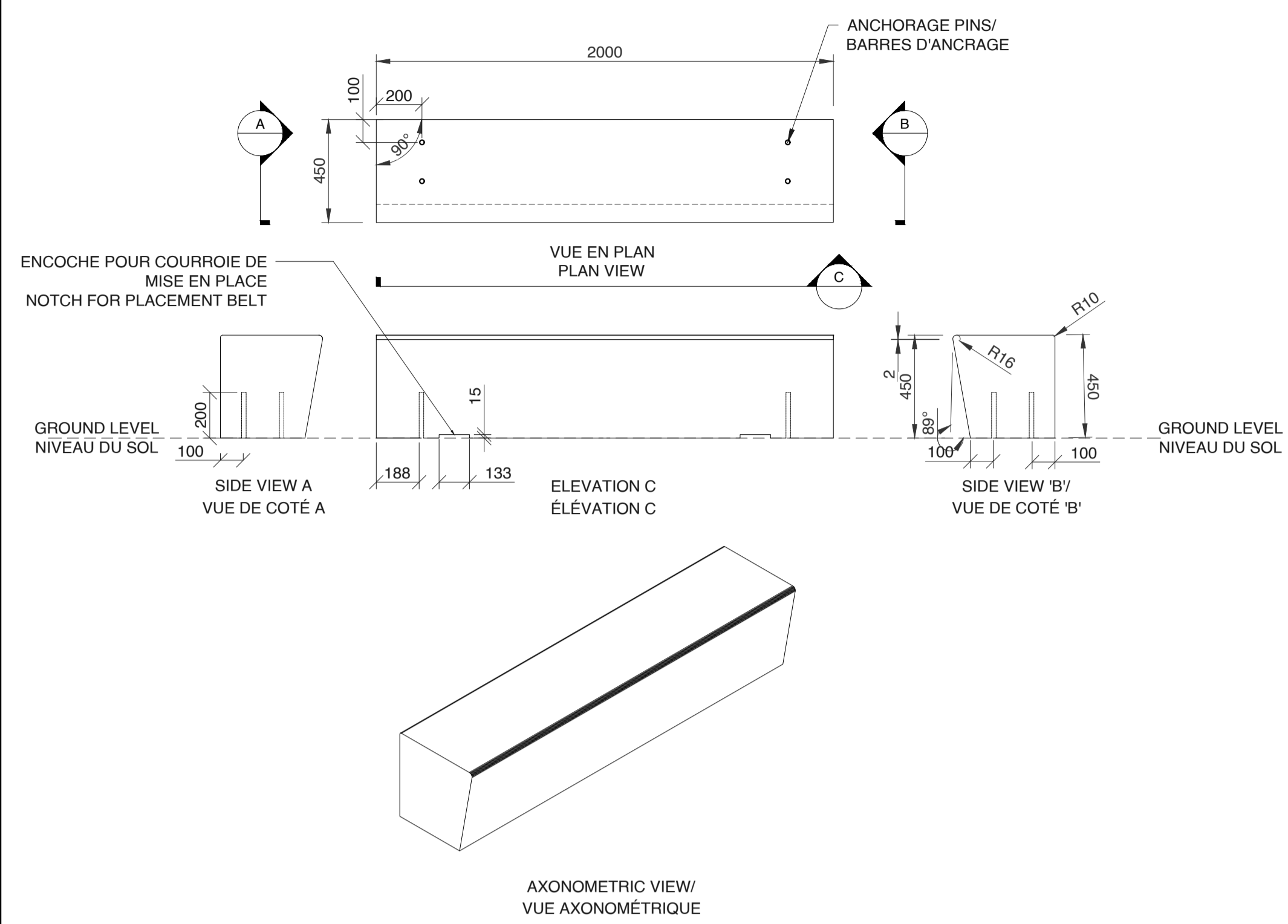

01
 BENCH CB-1
 P-505 1:20

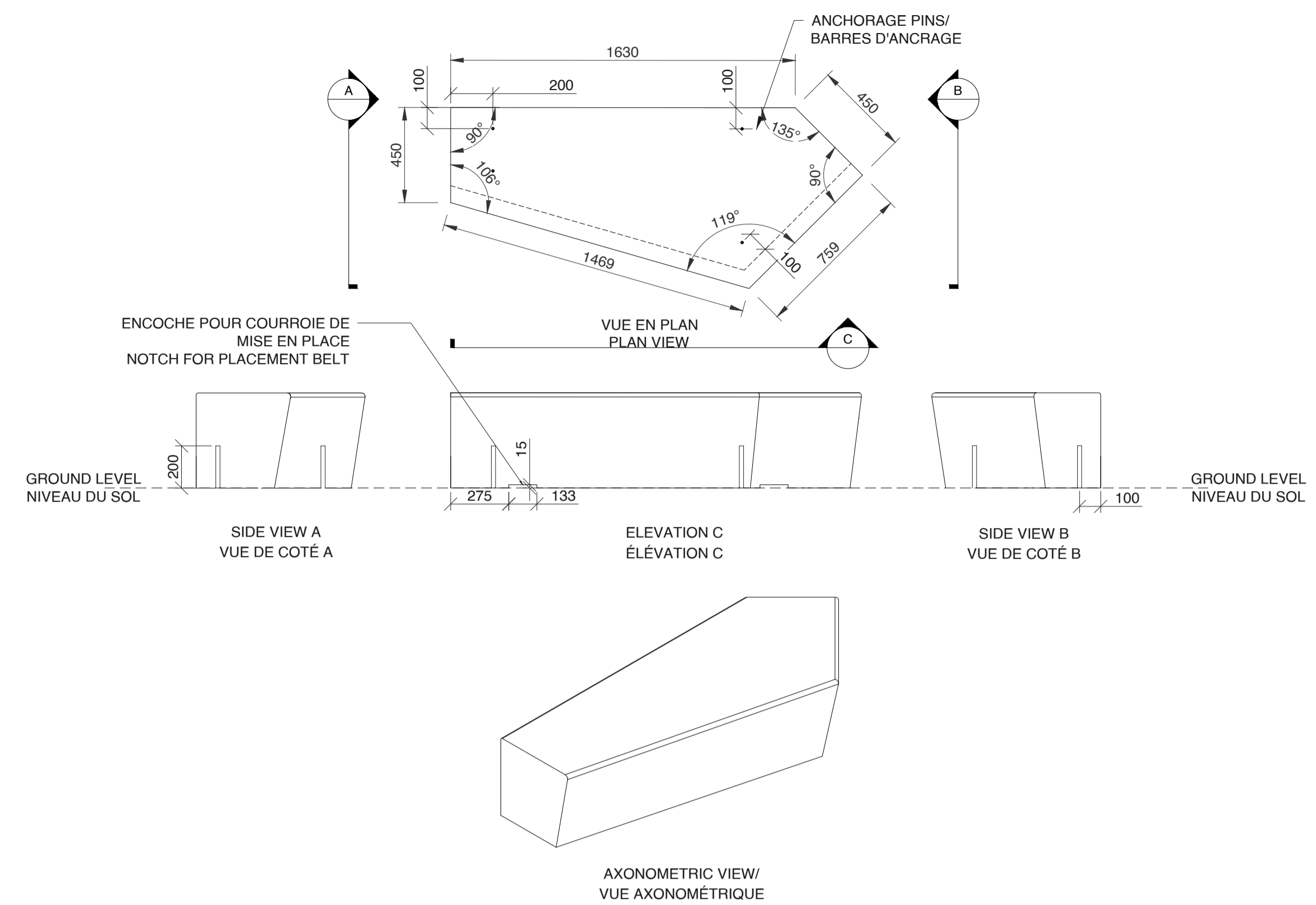

02
 BENCH CB-4
 P-505 1:20

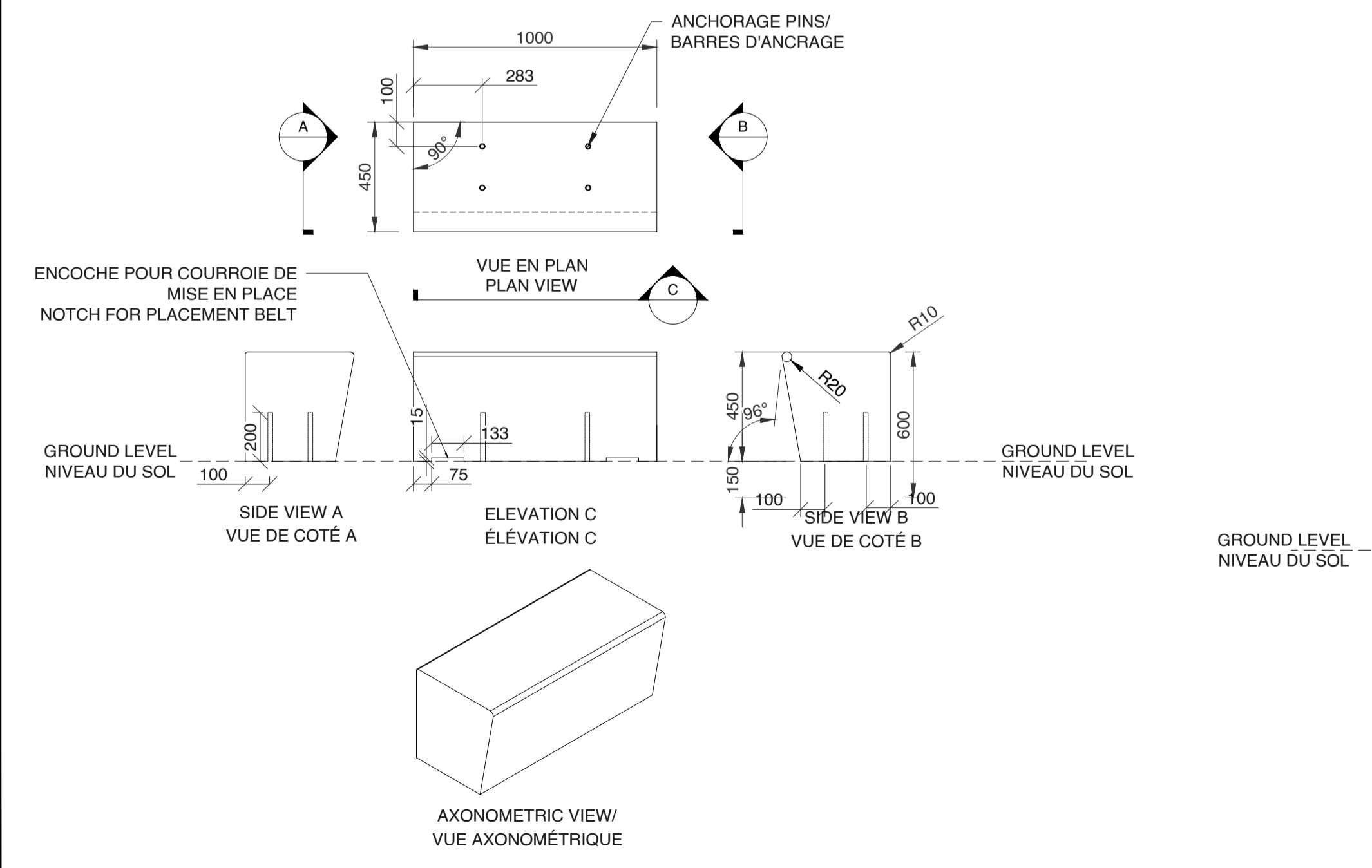

03
 BENCH CB-2
 P-505 1:20

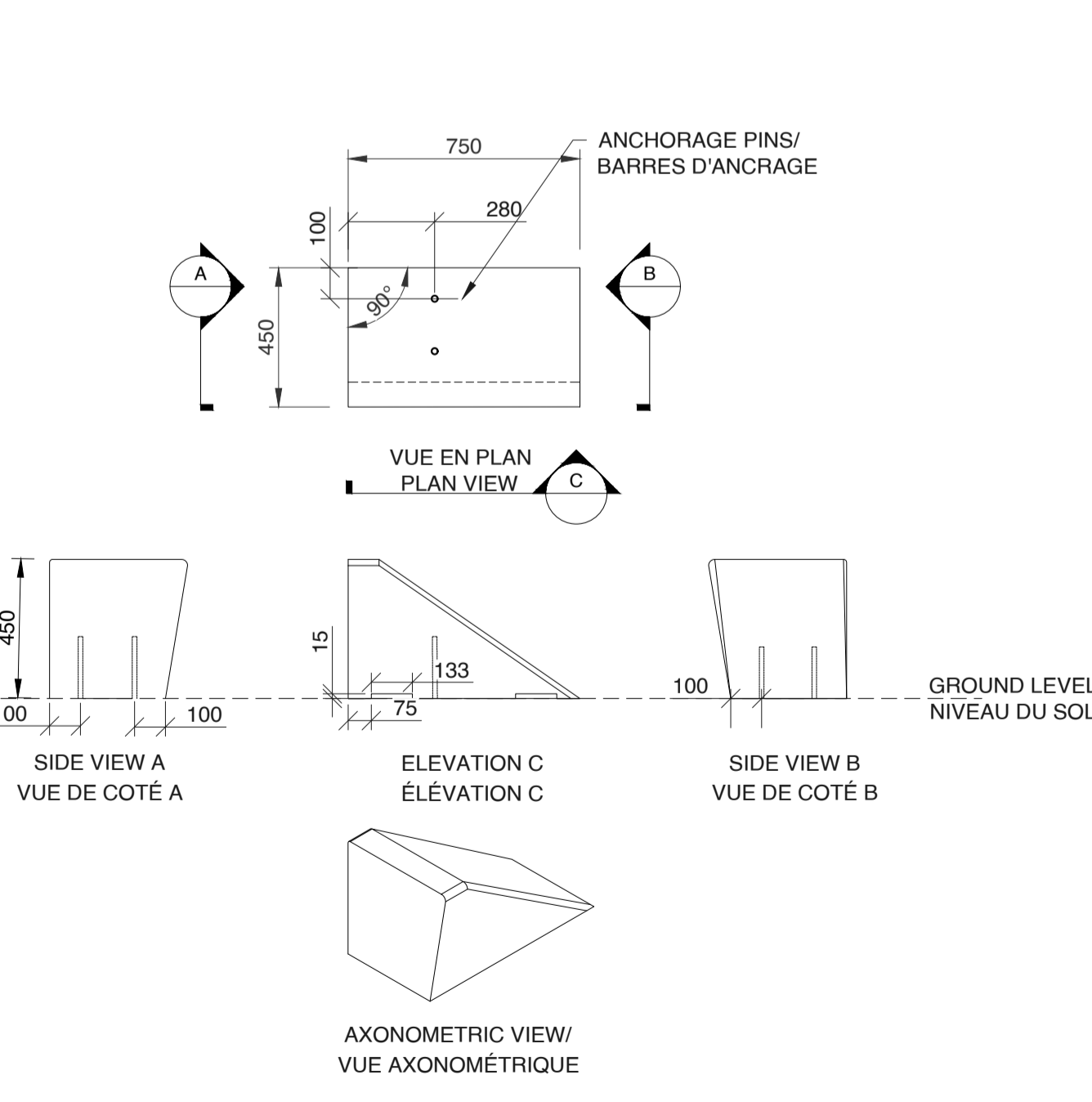

04
 BENCH CB-3-D
 P-505 1:20

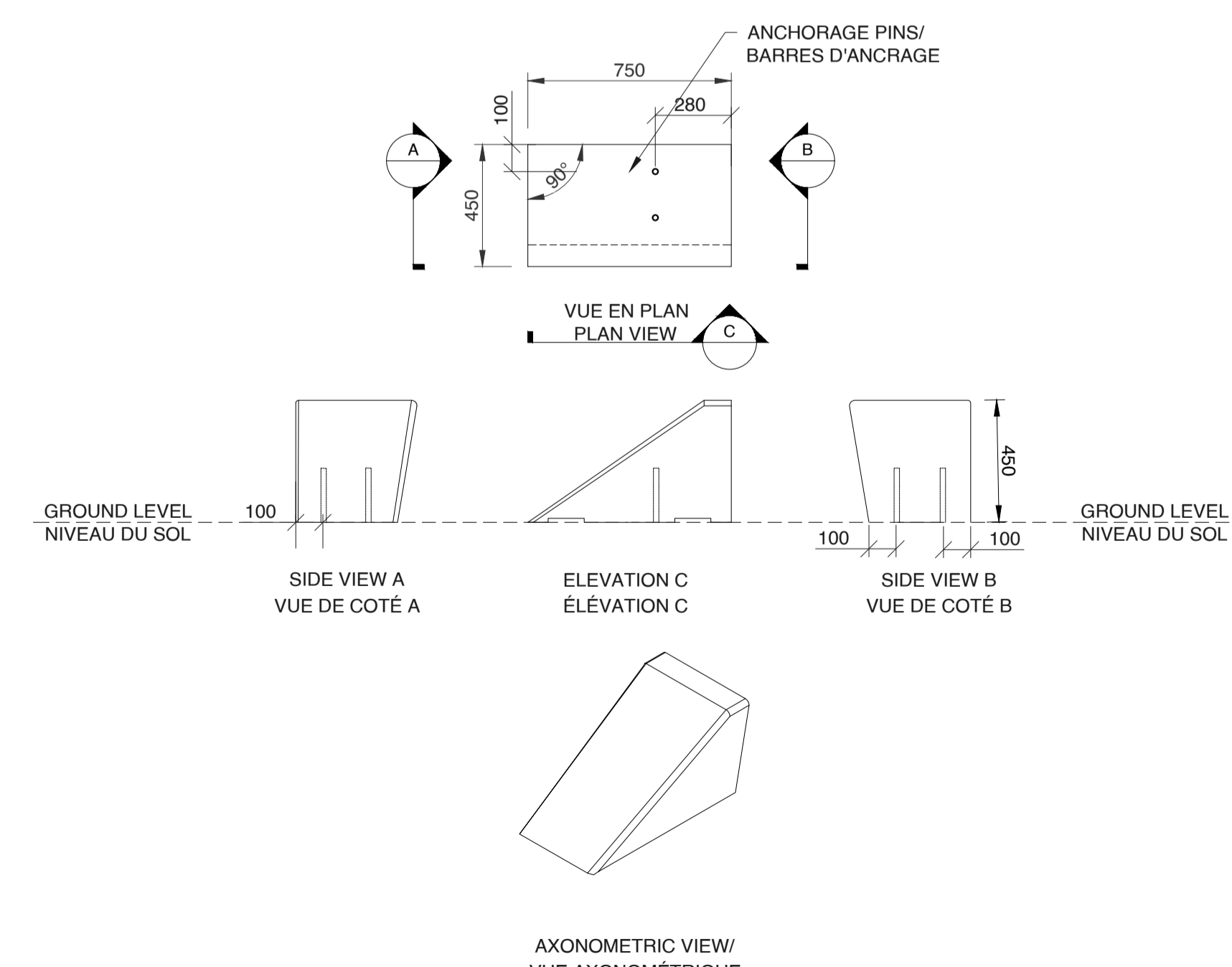

05
 BENCH CB-3-G
 P-505 1:20

REV.	DATE	ÉMISSION
00	25-04-10	Émis pour Construction SI #001 / Issued for Construction SI #001

CLIENT / CLIENT
MIFO
 MOUVEMENT D'IMPLICATION
 FRANCOPHONE D'ORLÉANS

PROJET / PROJECT
 PAYSAGE/ LANDSCAPE
MIFO- CENTRE CULTURE D'ORLÉANS
 6600 Rue Carrière
 Orléans, Ontario K1C 1J4

TITRE DU FEUILLET / SHEET TITLE

DETAILS TECHNICAL
 DÉTAILS TECHNIQUES

SCEAU / SEAL
 NO. DOSSIER : 21-42
 DATE : 17-06-2022
 ÉCHELLE : VARIÉE / VARIOUS